インデックスMOOK
ケラ!特別編集
©池田理代子プロダクション
1365YEN
2006 Summer
vol.21
Gothic & Lolita Bible
ゴシック&ロリータバイブル
NOVEL 趣味の館
北出菜奈×
嶽本野ばら
宝塚
趣味の館 STAGE
大槻ケンヂ
ゴスロリ幻想劇場
ブランドキャラクターシール付き!
CINEMA 趣味の館
Ruiza(D)
お部屋にいながらお買い物が出来る!
通販カタログ
CINEMA 趣味の館
KAMIJO
(LAREINE)
Mana
(Moi dix Mois)
毎日がパーティ!ドレスアップしてお出掛けしましょっ!
初夏のカタログ
全66ブランド
599アイテム
AYA
(ISABELLE)
趣味の館 CINEMA
HAKUEI
(PENICILLIN)
カラーコンタクトで遊ぶヘア&メイク
2 WAY☆ROOM WEARソーイング
ミュージシャンPRESENT
読み切り連載☆マンガ
『モンスターちゃんねる』TOMO
応募者全員に
BLOODのCDプレゼント!!
特集
☆趣味の館☆
香奈
付録
実物大型紙付き!
趣味の館 COMIC
眞呼
(deadman)×
中村明日美子
私の中のもう1人のわたし
Ryu
読み切り連載☆マンガ
『Till Dawn』
中村明日美子

BABY, THE STARS SHINE BRIGHT
http://www.babyssb.co.jp

♪麦ミニシルクハット	¥9,345
♪サンディー・サンドレス	¥19,740(予価)
♪かぎ針あみボレロ	¥10,290
♪チュールパニエ	¥9,345
♪綿レースブルマ	¥8,295
♪お袖とめ	¥2,205
♪リボン通しレースハイソックス	¥2,730
♪マリィ・ワンストラップシューズ	¥22,890
♪BABYモノグラムかごBag	¥8,295
♪フリルいっぱーいアンブレラ	¥4,410

ALICE and the PIRATES

★店舗情報★

★BABY代官山店
東京都渋谷区代官山町20-23　代官山東急アパートメント1F
03-5459-6687

★BABY大阪店
大阪市中央区西心斎橋2-10-24　ブレヴュービルB1F
06-6211-1991

★BABY名古屋店
愛知県名古屋市中区栄3-4-5　栄NOVA5F
052-259-0036

★BABY札幌店
札幌市中央区南一条西2-9-1　札幌アルタ館8F
011-222-2435

★BABY高崎店
群馬県高崎市八島町46-1　高崎ビブレ5F
027-330-5718

★BABY金沢店
石川県金沢市広坂1-1-50　ステアーズイン広坂2F
076-263-2439

★BABY仙台店
宮城県仙台市青葉区中央2-11-28　りんくすビル3F
022-716-3638

★BABY広島店
広島県広島市中区袋町2-22　袋町Kビル3F
082-545-0283

★BABY宇都宮店
栃木県宇都宮市曲師町2-8　宇都宮フェスタ2F
028-614-5808

★BABY横浜店
神奈川県横浜市西区南幸2-15-13　横浜ビブレ4F
045-317-7585

★BABY大宮店
埼玉県さいたま市大宮区桜木町2-1-1　ARCHE4F
048-650-3070

★BABYマルイヤング新宿店
東京都新宿区新宿3-18-1　マルイヤング新宿8F
03-5919-1291

★BABY福岡店
福岡県福岡市中央区天神1-11-1　天神ビブレB2F
092-738-5748

★BABY水戸店
茨城県水戸市南町1-2-22　みとサントピア2F
029-300-4115

★BABY岡山店
岡山市本町6-30　岡山OPA B1F
086-222-0234

★BABY熊本店
熊本県熊本市下通1-7-16　マツヤビル 1F
096-354-1442

♥INFORMATION

只今、￥12,000以上お買い上げのお客様に
2006年春夏カタログをプレゼント中です♪
※カタログのみの販売も可能です。詳しくは
各店舗またはお電話にてお問い合わせ下さい。

★ラッシュプリーツミニハット	￥9,345
★デュランストライプサロペット	￥20,790
★タイプリーツ・フリルブラウス	￥13,440
★スカル柄ボーダーハイソックス	￥1,995
★木底フリルシューズ	￥19,740
★宝箱Bag	￥16,590

※通販のお問い合わせは03-5468-5491まで。

PUTUMAYO

6月10日横浜ビブレ4FにOPEN!!

取扱いブランド★PUTUMAYOオリジナル，
PUTUMAYO lay AGUGLIERIA，A+LIDEL，
ロマンチックノイローゼ，beauty:beast，
TOXIC STAR，and more...

左頁　KAREN…ボーダーロングパーカ　価格未定、蝶T¥4095、メリゴーボンバン¥14490、チョーカー¥3675、ネックレス¥1890、ベルト各¥3045、アームウォーマー¥1050、ロマノイWベルトブレス¥2940、トランプブレス各¥840、
ボーダーSOX¥840、市松SOX¥1365、MISAKO…襟付パフカーデ　価格未定、スカート　価格未定、ペチスカート¥10290、カチューシャ¥2940、ハートポシエット¥6615、セットブレス¥2835、レース付SOX¥2730

右頁　KAREN…タイ付ブラウス¥9345、チェックエプロン付スカート¥10290、ロマノイWベルトブレス¥2940、トランプブレス¥840、ドクロオーバーニーSOX¥2100、ボーダーオーバーニーSOX¥840、ボーダーアームウォーマー¥840
MISAKO…ネコ耳ボレロ¥8295、キャミ¥4095、水玉うさぎスカート　価格未定、ペチスカート¥10290、リボンブローチ　価格未定、レース付ブレス¥2415、パールブレス¥2415、レース付SOX¥2730、巾着　価格未定

❶ 6月10日当日は横浜店にデザイナー長谷川氏来店 !! 気軽に話しかけてね。
更に1日店長としてモデルのみさこちゃんも来るよ !! 可愛さの秘密をぜひ聞いてみて♡

❷ 横浜ビブレ店 OPEN に合わせて全店で6月10日より
12,600円以上お買い上げの方にトートバッグをプレゼント♪

❸ 横浜店では OPEN を記念して『パンダさん（仮）T シャツ』を販売 !!
数量限定、お早めに !!
ほかにもイベント満載。お楽しみに !!

詳しくは… www.putumayo-home.com　問い合わせ先（株）ハイパー・ハイパー　03-3423-7630

Innocent World
Innocent
World

Innocent World
Innocent World http://innocent-w.jp
【OSAKA SHOP】tel&fax.06-6251-6068 add.大阪府大阪市中央区西心斎橋1-10-28-506 営業時間 AM11:00～PM8:00
【TOKYO SHOP】tel&fax.03-3403-6018 add.東京都渋谷区神宮前1-8-8 COXY188 7F 営業時間 AM11:00～PM8:00
【UMEDA SHOP】tel&fax.06-6377-6033 add.大阪府大阪市北区鶴野町2-1-203 営業時間 AM11:00～PM8:00

Mary Magdalene

メアリーマグダレンオフィシャルサイト
http://www.marymagdalene.jp

お問い合わせ先
info@marymagdalene.jp

Model:黒色すみれ　Styling:Candys
Angelic Pretty
☆キラキラ☆レインドロップフェア
5月27日(土)～6月4日(日)
Angelic Pretty直営店全店で
¥15,750以上お買い上げのお客様に
オリジナルポーチを
プレゼントさせて頂きます♪
★トゥインクル☆クラウン　価格未定
★トゥインクル☆マーメイドワンピース　価格未定
★トゥインクル☆ハイソックス　¥2,520
★ティーパーティシューズ　¥14,490
（トゥインクル☆クラウンと
トゥインクル☆マーメイドワンピースは実際の
仕様とは異なります。）
☆Pretty
〒150-0001　東京都渋谷区神宮前1-11-6ラフォーレ原宿B1.5F
Tel&Fax:03-3478-0860
☆名古屋店
〒460-0008　愛知県名古屋市中区栄3-4-5栄NOVA5F
Tel&Fax:052-262-0455
☆大阪店
〒542-0086　大阪府大阪市中央区西心斎橋1-15-9
心斎橋レジデンス201
Tel&Fax:06-6241-7317
☆仙台店
〒980-0000　宮城県仙台市青葉区中央2-7-30角川ビルB1F
Tel&Fax:022-215-5290
☆宇都宮店（Carina e Arlequin）
〒320-0803　栃木県宇都宮市曲師町2-8宇都宮フェスタ2F
Tel&Fax:028-634-9933
☆広島店
〒730-0031　広島県広島市中区紙屋町2-2-18
サンモール4F
Tel&Fax:082-246-0122
☆横浜店（6月10日(土) Open予定!!）
〒220-0005　神奈川県横浜市西区南幸2-15-13横浜ビブレ4
詳しくはHPで☆
http://www.angelicpretty.com/
ケータイメルマガ　pretty@habox.net

ATELIER BOZ
del / SANA
ィルフレッドワンピース ¥26,040
ュールロングスカート ¥16,590
del / RINA
レッドワンピース ¥22,890
ュールロングスカート ¥16,590
コルセット ¥17,640
SHOP LIST
本店 東京都渋谷区富ヶ谷1-14-12クラモチビル1Ｆ TEL 03-5738-3501
札幌店 北海道札幌市中央区南2条西2丁目ブロックビル3Ｆ TEL 011-222-5393
名古屋店 愛知県名古屋市中区栄3-4-5栄NOVA5F TEL 052-262-0707
http://www.boz.ne.jp

『Gothic&Lolita Bible』21号付録☆ブランドイラスト＆オリジナルイラストシール
イラスト●ガシコン（h.NAOTO/HANGRY&ANGRY）、二平瑞樹、長谷川俊介（PUTUMAYO）、Maki(Angelic Pretty)

パーティーへようこそ

～ブランド服カタログ✝Early Summer Collection～

**全国のGothic&Lolitaな皆様へお贈りする初夏のコレクション。
今回のテーマは「毎日がパーティー♥」。素敵なお洋服に身を包んで過ごす日々は、きっと素晴らしい思い出になるはず！**

Photo★小坂 健<人物>、abe-ken<商品>、倉持りえ<商品>
Hair&Make Up★吉川繁美、Special Thanks to...maki&ASUKA（Angelic Pretty）

ALICE and the PIRATES

ボリュームのあるフリルとアシンメトリーなシルエットが魅力のブランド。ボーイッシュでカッコ可愛いプチ海賊スタイル
◆モデル：白亜◆トリックマスターチェックミニハット（価格未定）、トリックマスターチェックブラウス13,440円、プリザベーションパンツ15,540円、ボーダーハイソックス1995円、木底フリルシューズ19,740円、（床に置いた左側の）宝箱バッグ16,590円／以上ALICE and the PIRATES

楽しいパーティーが始まるよ♪
急いでお料理を作らなくっちゃ！
愛情いっぱい♥のケーキ。
スパイスにはとっても赤い毒リンゴを…？！

BABY, THE STARS SHINE BRIGHT

BABYオリジナルのスウィートチェック柄は今にも甘～い香りがして来そう♪　今回はワンピースとカチューシャをお揃いにして可愛く決めたよ
♥モデル：青木美沙子♥スウィートチェック柄カチューシャ4410円、スウィートチェック柄ワンピース27,090円、チュールパニエ9345円、ナイロンシャーパニエ8295円、トーションレースブルマ9345円、リボン通しオーバーニーソックス3150円、ハニークロスシューズ15,540円／以上BABY,THE STARS SHINE BRIGHT

ベイビー、ザ スターズ シャイン ブライト

BABY,THE STARS SHINE BRIGHT

今季は花車刺繍のスカートやジャンパースカート、いちごやチェリーをモチーフに使ったスウィートチェック柄のアイテムが続々登場♪ 水着などの夏物アイテムもいっぱいだよ♥

パールチェーンのベルトは取り外しが可能なのでコーディネートに合わせて使ってね。パールチェーン付きスカラップジャンパースカート20,790円（レースが多少変更になる箇所があります）

清楚な花柄プリントのスカート。裾のフリルがとってもゴージャス！ ブラウスと合わせて楽しんでね。ラヴィアンスカート16,590円

夏の定番アイテムの麦ハット。今年はレースが豪華なので更にコーディネイトが華やかに♥ 麦ミニシルクハット9345円

定番のヘッドドレス。甘いコーディネイトにしたい時は太めのものを選ぼう。スピンドールヘッドドレス各3675円

ピンタックがたくさん入った存在感のあるデザイン。ワイヤーでリボンを好きな形に整えられるよ。ピンタックカチューシャ3995円

上品な花柄に合わせた生成のレースがクラシック。ハイウエスト気味に付けられたリボンがアクセントに。ラヴィアンジャンパースカート23，940円

レースの上にグログランリボンを重ねたゴージャスなリボンがポイント。（縦24×横32×マチ12cm）スウィートチェック柄大きなおリボントートバッグ9345円

BABYオリジナルのモノグラム柄には、リボンや鍵、ハートなど女の子の大好きな物がいっぱい詰まっているよ。BABYモノグラムキャミソール5460円

今年の水着は、バックスタイルがシャーリングデザイン。やっぱり水着も可愛くなくてはいけません！ スウィートチェック柄水着15,540円

シンプルなデザインが綺麗なラインを演出。1枚で着ても、ブラウスやカーディガンと合わせても素敵。サンディーサンドレス19，740円

サイドに付いた2色のリボンがアクセント。カジュアルなコーディネイトにピッタリなコットン素材。BABYモノグラムスカート12,390円

夏らしい花車シリーズのスカート。クラシックなデザインだから、末永く愛用出来そう！ 花車刺繍スカート17,640円

定番のデザインもスウィートチェック柄だとさわやかで甘いイメージに♥（縦30×横25×マチ13cm）スウィートチェック柄バケツ型バッグ9345円

使いやすい大きさが嬉しいミニボストンの新作が久々に登場だよ！（縦22×横28×マチ12cm）スウィートチェック柄ミニボストン9345円

半袖に合わせてリストバンドの代わりにするだけじゃない。シンプルなブラウスに付けるとたちまち乙女モードに変身！ お袖留め2205円

水玉の大きなリボンをモチーフにした靴下。オシャレは足下で決まるのです！ ドットリボンオーバーニーソックス2205円

アリス アンド ザ パイレーツ

ALICE and the PIRATES

大評判のパイレーツアリスプリントがバージョンアップして新登場！ フリルをふんだんに使いつつも、BABYとはひと味違うパイレーツの世界観を演出したアイテムに釘付け★

アシンメトリーなデザインは、パイレーツならでは。裾からボーダーやレースをチラリと覗かせよう！ セーラーカットソー9345円

フリルの付いたリボンで可愛らしく♥ ナナメにちょこんと付けてね。セーラーミニハットII 各6195円

取り外せるタイプの袖なので半袖にしても◎。セーラーカットソーのインナーにもピッタリ。王冠プリントボーダーカットソー7245円

オリジナルのパイレーツアリスプリントのスカートは裾にフリルが付いてキュートなイメージ。パイレーツアリスプリントIIスカート17，640円

ボーンが入っているでラインが綺麗！ 裾のリボンを締めるとバルーンスカートにもなるよ。パイレーツアリスプリントIIジャンパースカート20，790円

フリルとリボンがゴージャスな、本革を使った木底の靴。先が丸いのでとても履きやすいよ。木底フリルシューズ19,740円

★BABY,THE STARS SHINE BRIGHT（ベイビー、ザ スターズ シャイン ブライト）& ALICE and the PIRATES（アリス アンド ザ パイレーツ）の服が買えるお店はここ！（ショップの住所やTELはP116～119を見てね）→
BABY,THE STARS SHINE BRIGHT代官山本店、BABY大阪店、BABY名古屋栄NOVA店、BABY札幌アルタ店、BABY高崎ビブレ店、BABY金沢店、BABY広島店、BABY新宿マルイワン店（マルイヤング新宿店）、BABY福岡天神ビブレ店、BABY宇都宮フェスタ店、BABY横浜ビブレ店、BABY大宮アルシェ店、BABY熊本店、BABY仙台店、BABY水戸店、BABY岡山OPA店、KERA SHOP MUSE大分
※通信販売OK！ 専用☎03-5468-5491 またはホームページhttp://www.babyssb.co.jp/

Gothic& Lolitaな ホー

BABY,THE STARS SHINE BRIGHT

上品な刺繍を施したジャンパースカートを主役に、夏のお嬢様コーディネートが完成！
♥モデル：千景♥麦ミニシルクハット9345円、お袖ピンタックブラウス12,390円、花車刺繍のジャンパースカート24,990円、チュールパニエ9345円、ナイロンシャーパニエ8295円、トーションレースブルマ9345円、リボン通しレースハイソックス3150円、マリィ・ワンストラップシューズ22,890円、（床に置いた右側の）BABYモノグラムカゴバッグ8295円／以上BABY,THE STARS SHINE BRIGHT

メタモルフォーゼ タンドゥ フィーユ
metamorphose temps de fille

オリジナルプリントのぱんくま迷彩シリーズやBERRY STRIPE、セーラーシリーズなど、可愛くて元気な新作がいっぱい★お洋服だけでなく小物も充実しているよ

metamorphose temps de fille

ピーチスキンとドットチュールを組み合わせた個性的なスカート。ボレロやカーディガンとコーディネイトするとお上品な雰囲気に♥
♥モデル：石井あす香♥頭につけたコサージュC（タータンチェック）5145円、パールフリルニットボレロ12,390円、共フリルブラウス（マトンスリーブ）15,540円、ドットチュールスカート17,640円、オーガンジーソフトパニエ10,290円、ラッセルレースクルーソックス（参考商品）、ハート型抜きエナメルストラップシューズ27,090円

今からの季節は1枚で、涼しくなったら中にブラウスを重ね着してと色々なコーディネイトが楽しめる1着。プリンセスワンピース28，140円

レースがたっぷり付いたゴージャスな1枚。前ボタンを開けて中からワンピースやスカートを覗かせても◎。ケープ付きスプリングコートワンピース31,290円

ハートモチーフとパールがキュート。インにブラウスやカットソーを合わせてカジュアルに着こなしてね♪　ハートモチーフ付ニットベスト9870円

フロントに施されたプードルのシルエットがポイント。袖口の水玉リボンは取り外せるよ。リボン付きプードルカーディガン13，440円

セーラースカートやマリンパンツと合わせて爽やかに。ハーフパンツとも好相性★　ボーダーセーラー長袖カットソー11，340円

小さいけれどマチがたっぷりとってあるから使い易い。斜めがけにしてキュートにキメッ★（縦17×横21×マチ7.5cm）ハートポシェット8190円

ハートモチーフにブランドロゴが型押しされた、少し大きめのカバン。（縦26.5×横36×マチ9cm）ハートレッスンバッグ10，290円

トリコロールカラーのワッペンがマリンな雰囲気。セーラーカラーのアイテムや、パーカなどと合わせてカジュアルにね。マリンスカート17,640円

小ぶりなコサージュに、今回は水玉とストライプが登場。ヘアクリップも付いているので髪に留める事も出来るよ。コサージュF各2835円

ハートの周りを縁取るキラキラのビョウがキュート。ハートモチーフの裏側には透明のポケット付き。お気に入りの写真やプリクラを入れてもいいね。ハート財布6720円

ハート型のコインケース。ハートシリーズのバッグやポシェットの外側に付けても可愛いよ★　ハートコインケース各3990円

metamorphose temps de fille（メタモルフォーゼ タン ドゥ フィーユ）の服が買えるお店はここ！（ショップの住所やTELはP116～119を見てね）→メタモルフォーゼ大阪本店、メタモルフォーゼ原宿店、メタモルフォーゼマルイワン新宿店（マルイヤング新宿店）、メタモルフォーゼ名古屋店、メタモルフォーゼ札幌店、メタモルフォーゼ広島店、メタモルフォーゼ福岡店、メタモルフォーゼ京都店　※通信販売OK!　専用☎06-4704-6433、またはホームページhttp://www.metamorphose.gr.jp/（国内、海外から共に通販できます）「We deliver world-wide!!」

アンジェリック プリティ
Angelic Pretty

この夏は、ギンガムやドット柄など心がウキウキする様なポップなアイテムが勢揃い。イラストレーター今井キラさんのオリジナルマーメイドプリントのお洋服も登場するのでお楽しみに

ストライプのコードレーンとセーラーカラーが爽やか。(上)スクールマリンカチューシャ3150円、(下)スクールマリンワンピース20,790円

裾の大きなスカラップから覗くフリルと、たくさんのリボンがロマンチック。インにブラウスを着ても◎。ギンガム肩リボンスカラップワンピース23,940円

胸元と裾にあしらわれたドットチュールがポイント。(上)テープリボンカチューシャ2940円、(下)キャンディコーム(2個セット)2205円、パステルア・ラ・モードジャンパースカート23,940円

3段フリルのスカートがキュートな印象。生地と同色のレースで上品な仕上がりに。バニランローウエストジャンバースカート22,890円

3段ティアードがふんわりと広がってとっても素敵。1枚でサンドレスとして着てもGOOD! ティアードホルターネックジャンパースカート20,790円

リップル地に小花柄が可愛い。バックスタイルのフリルも豪華だよ。(上)リップルプリンセスヘッドドレス3150円、(下)リップルシャーリングワンピース23,940円

Angelic Pretty

メイド服をイメージして作られたスイートなデザイン。カチューシャ、ワンピース、エプロンの3点セットが嬉しいね★
♥モデル：Maki♥パステル・ア・ラ・モードパティシエセット27,090円、スウィートクラウンハイソックス2520円、ティーパーティーシューズ14,490円／以上Angelic Pretty

ハート柄の透かしや前立てに並んだリボンが女の子らしい♥ 胸元にはオリジナルスウィートクラウン刺繍入り。スウィートクラウンカーディガン10,290円

胸元と袖口の大きなリボンがPretty流。胸元にはオリジナルエンブレム刺繍入り。スクール風アイテムとも好相性。スクールマリンカットソー8295円

ウエストのカマーベルトは取り外せるので、着こなしの幅が広がるよ。カマーベルト付き3連リボンスカート17,640円

胸元に付けられた3つのリボンで思いっ切り甘く。ハート柄のレースで更にラブリー。トリプルリボンブラウス13,440円

王冠モチーフのアクセサリーは種類も豊富。コーディネイトのポイントにしてね。プティクラウンアクセサリーシリーズ各1890円～

リボン通しレースをデザインした、ブランドロゴ入りのバッグ。(縦26×横35×マチ8.5cm)ロゴリボンレッスンバッグ(価格未定)

透かし柄になったドットとリボンが涼しげ。夏の着こなしにピッタリ。リボンドットハイソックス2520円

ハートとリボンが交互に並んだデザイン。履き口のレースが2段になって可愛らしさアップ。ギンガムハートハイソックス3045円

★Angelic Pretty(アンジェリック プリティ)の服が買えるお店はここ!(ショップの住所やTELはP116～119を見てね)
→Pretty、Angelic Pretty名古屋店、Angelic Pretty大阪店、Angelic Pretty広島店、Carina e Arlequin宇都宮店、Angelic Pretty仙台店、Angelic Pretty横浜店(6月10日オープン予定)KERA SHOP Maria仙台店、KERA SHOP HEAVEN福岡、KERA SHOP Maria札幌、FLASCO、CUTIE2号店
※通信販売OK! Pretty☎03-3478-0860 またはホームページhttp://www.angelicpretty.com/

CHOCOCHIP COOKIE

ワンピースに付属する桜ブローチは、花びら1枚1枚手染めしているというこだわりぶり！同シリーズのコームと合わせてね
♥モデル：白亜♥桜コーム（2本セット）4095円、桜ブローチ付き和柄ワンピース24,990円、中に穿いた4段ティアードスカート12,390円、桜のかごバッグ9435円／以上CHOCOCHIP COOKIE

Shot gun Wedding

黒いレースをたっぷりと使ったワンピース。小物も黒で統一して、シックにキュートにちょっと大人っぽく♪
♥モデル：ちょび♥リボンヘッドドレス4095円、ストライプワンピース22,890円、チュールペチコート5145円／以上Shot gun Wedding、靴7140円（28442：Leche）／マルイワン新宿（☎03-3354-0101）

コチップ　クッキー
HOCOCHIP COOKIE

は初めての和柄シリーズが登場！　和んだけど、CHOCOテイストで思いっ切りい仕上がりに♥　ギンガムチェック、い、水玉など他の柄も充実しているよ

チョコの甘いテイストを活かした和柄のロリータが新鮮！サッシュベルトとブローチ付き。桜ブローチ付き和柄ワンピース24，990円

背面がバッスルになった甘〜いデザイン。身頃は全面シャーリング仕上げ。ストロベリーパフェジャンパースカート24，990円

KERA SHOP HEAVEN福岡とチョコのHPでのみの限

スカラップになった裾が可愛い♥　前と後ろのゴムでサイズ調節が出来るのも嬉しいね。水玉スカラップジャンパースカート22,890円

生地をたくさん使ってボリュームたっぷり。スカートとしてはもちろん、下に穿いてペチコートにしても◎。4段ティアードスカート12,390円

ぐるりと囲むように付けられた花といちごは1つ1つ手作り。同シリーズのジャンパースカートと合わせて。いちごパフェハット8190円

CHOCOCHIP　COOKIE（チョコチップ　クッキー）の服が買えるお店はここ！（ショップの住所やTELはP116〜119を見て→KERA SHOP ANGEL、KERA SHOP ARENA大阪、KERA SHOP AULA名古屋、KERA SHOP Maria札幌、SHOP Maria仙台、クローゼットチャイルド新宿店（☎03-3365-6317）他販売OK!　ホームページhttp://www3.to/chocochip-cookie

この夏のオススメはいちごや薔薇、水玉、ストライプなどのプリントシリーズ。セーラーカラー、スクエアネック、ノースリーブワンピースなどの夏らしいデザインも続々登場するよ！

ショット ガン ウエディング
Shot gun Wedding

落ち着いた色合いのワンピースはお出掛け着にピッタリ。サックス、黒、ピンクと人気の3色展開。オーバーレースワンピース23，940円

オフホワイトのレースが今年風。カジュアルになりがちのセーラーが、こんなに甘いのはショットガンならでは。セーラーブラウス15，540円

スカラップ風のレースがポイント。ふんわりと優しい印象に仕上がっているよ。ウエストシャーリングでフリーサイズ。レース使いブラウス15，540円

タータンチェックとセーラーカラーの組み合わせで、夏らしいスクールガール風に。紺系チェックのタイプもあるよ。タータンワンピース23,940円

ギャザーたっぷりの定番スタイル。前は釦開きなので、アンダースカートを穿いて見せてもキュート。前開きスカート15,540円

いちご柄にストライプをプラスしてポップに！　大きなリボンでバックスタイルも可愛いよ。ピンク系もあり。配色スカート14,490円

★Shot gun Wedding（ショット ガン ウエディング）の服が買えるお店はここ！（ショップの住所やTELはP116〜119を見てね）→KERA SHOP ANGEL、KERA SHOP ARENA大阪、KERA SHOP AULA名古屋、KERA SHOP Maria札幌、KERA SHOP HEAVEN福岡　※通信販売OK!　☎03-3470-5875　またはFAX03-3470-5946

Gothic& Lolitaなホームパーティーへようこそ
～ブランド服カタログ † Early Summer Collection～

MAM

いちご柄とギンガムチェックを組み合わせて、とことんラブリーに♥小物も白やピンクで合わせてね♥モデル：千景♥ミニハット6930円、いちご柄ブラウス9240円、いちご柄スカート10,290円、パニエ13,440円、レースハイソックス2940円、バッグ（参考商品）、靴（参考商品）／以上MAM

Princess Doll

ブーケ柄に黒レースで少し大人っぽく。乙女度数をアップしたいなら、ゴージャスな姫袖ブラウスを合わせよう♥モデル：青木美沙子♥立て衿ブラウス11,340円、乙女ジャンパースカート21,840円、乙女バレッタ（参考商品）／以上Princess Doll、ミラー（Flower Snake）6090円／Baby Doll

マム MAM

今季のMAMイチオシはスイートなキャンディー柄とラブリーないちご柄。デコラティブに甘くデザインされたお洋服に人気が集まっているよ。原宿のショップにも足を運んでみよう！

タータンチェックがちょっぴりパンクな印象。同タイプでシンデレラ柄やアリス柄もあり。赤チェックジャンパースカート13,440円

ジッパーを閉めて1枚でも着ても、カットソーと合わせても◎。大人気のトランプ王冠刺繍入り。セーラージップアップ半袖カーディガン9240円

衿元にふんだんにあしらわれたケミカルレースがポイント。チェックのミニスカートと合わせると可愛いよ。トランプボタンカットソー9240円

ロマンティックなローズプリントが目を引く。全面にシャーリングを施しているのでとても着やすいよ。花柄ジャンパースカート13,440円

コーディネイトしやすいシンプルなデザインが嬉しい。プリーツスカートと合わせてスクール風にしても素敵。レースカットソー9240円

スカーフ付きのセーラータイプブラウス。ボトムはスカート＆パニエで、思い切りふんわりさせよう！王冠刺繍入りブラウス12,390円

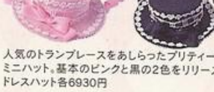

人気のトランプレースをあしらったプリティーなミニハット。基本のピンクと黒の2色をリリース！ドレスハット各6930円

マーガレット柄のケミカルレースをふんだんに使用。右写真のビスチェと合わせてもOK！ギンガムチェックスカート14,490円

大きなリボンが上下に2つあしらってバックスタイルもラブリーに。（写真はバックスタイル）ギンガムチェックビスチェ11,340円

★MAM（マム）の服が買えるお店はここ！（ショップの住所やTELはP116～119を見てね）→マキシマム原宿店、KERA SHOP Maria札幌、KERA SHOP MUSE大分、KERA SHOP ARENA大阪、KERA SHOP Maria仙台、KERA SHOP ANGEL、KERA SHOP ARENA、KERA SHOP HEAVEN福岡、KERA SHOP AULA名古屋、PUTUMAYO、WHOOPEE'S、CUTE2 WORLD、J.a.m、MAD69（☎017-723-1569）、SHOJIKI-YA、レグルス（☎06-6251-3398）、ビーバップドロップ（☎029-231-8139）、23° C（☎098-869-6092）、ポニーテール（☎026-226-8404）、スカルラビット（☎0193-62-2399）

※商品に関するお問い合わせはマキシマム☎03-3325-3868または　ホームページhttp://www.maxicimam.com/

※夏カタログあり、お電話でご確認の上、切手をご郵送下さい（一部300円）

プリンセスドール Princess Doll

本誌初登場！　クラシカルな中にもモード感の漂うお洋服、お姫様になれるお人形チックなお洋服etc…。より女の子でありたい貴方の為のブランド。シックなモノクロのアイテムも見逃せない！

ハイウエストが生み出すふんわりとしたシルエット。裾のレースのつなぎ目がポイント。ベビードールワンピース（黒）18,690円

衿や袖口にたっぷりと付けられた共布フリルがゴージャス。ダイヤ型の釦で更に姫度がUP。立て衿ブラウス11,340円

生成地に黒のリボンのコントラストが素敵。中にブラウスを合わせるとお人形みたい♥ベビードールワンピース（生成）18,690円

刺繍風のプリント生地がレトロな印象。裾からのぞくたっぷりのフリルをなびかせて歩こう！　刺繍スカート11,340円

大胆な薔薇のブーケ柄が華やか。落ち着いた雰囲気の中にも可愛らしさを忘れずに…。乙女ジャンパースカート21,840円

＊Back＊

パニエをはかなくてもボリュームが出せる3段ティアードスカート。飾りリボンは取り外し出来るよ。ストライプスカート11,340円

★Princess Doll（プリンセス ドール）の服が買えるお店はここ！（ショップの住所やTELはP116～119を見てね）→KERA SHOP ANGEL、WHOOPEE'S　※通信販売OK！　ホームページhttp://www.princessdoll.biz/

Mary Magdalene

ハイウエスト切り替えのワンピースは、ボレロと合わせてもGOOD!　下にパニエを履かなくても素敵だよ
♥モデル：川村早織梨♥コードリバードレスハット5040円、薔薇園サンドレス24,990円、リーゼルリディカーディガン15,540円、編み上げリボンストラップシューズ22,890円／以上Mary Magdalene、手に持ったティアラ3045円／Baby Doll（☎03-5785-2507）

メアリー マグダレン
Mary Magdalene

Mary Magdaleneの夏コレクションは、軽やかにエレガントさを演出。こだわりの配色と美しいシルエットで、大人のロリータスタイルの出来上がり

人気のシリーズの新色は夏らしい淡い
ミント。付属のリボンは首に結ぶのが

衿回りに施されたフリルがとても可愛らしい。クラシカルなこちらのカラーは秋口まで活躍しそう！ローズメランジェワンピース26,040円

長めの丈がエレガントな人気アイテム。同柄のヘッドドレスもあるよ。エグランティーヌワンピース（花柄）24,990円

ややオフショルダーなラインが、清楚な印象を与えている。胸元のリボンは取り外し可能。アンジェリカワンピース23,940円

胸元のギャザーとリボンがキュート。お揃いのチュールレースを使ったカーディガンもあるよ。リーゼルリディワンピース24,990円

イノセントワールド
Innocent World

今シーズンのマストはシフォン生地を使用したアイテム。無地、薔薇柄、小花柄などバリエーションも豊富。ソフトで華やかな印象を与えるデザインは、人気集中間違いなし!

白糸とカラー糸のヘリンボーン生地を使用して涼しげに。イカリ型の釦もキュート。清楚に着こなそう! ブリーズワンピース23,940円

裾の3段ドットチュールフリルが、適度なボリューム感を演出。ポップな黒×ピンクの組み合わせも素敵。水玉フレアーワンピース24,990円

ハートの中に2つのバラが咲いたオリジナルの綿レースを使用。バックスタイルのリボンは取り外し出来るよ。ハートローズジャンパースカート22,890円

2種類のトーションレースを交互に重ねた綿レースの華やかなデザイン。背面のリボンでシルエットを調節して着てね。カトレアワンピース31,290円

フロントのチュールレースが透けて涼しさ満点。水玉のシフォン生地が風に揺れる度、貴方を軽やかに演出してくれる。水玉チュールジャンパースカート22,890円

ドット刺繍のシフォンに薔薇柄プリントを施した豪華な生地を使用。肩ヒモは取り外し出来るからお好みで。アルションジャンパースカート24,990円

花柄のチュール地にチュールレースをあしらった短め丈のボレロ。サンドレスと合わせると可愛いよ。ボレロ12,390円

人気必至のハートローズシリーズ。こちらは丸衿なのでやや甘い印象。スカートやジャンパースカートと合わせて。ハートローズ丸衿ブラウス14,490円

ハート型のパール釦が上品。同シリーズのハートローズジャンパースカートと合わせて着てね。ハートローズスタンドカラーブラウス12,390円

トーションレースをたっぷりあしらったクラシカルなデザイン。よく見ると釦1つ1つがトランプ柄♥ トランプボタン半袖ブラウス14,490円

グログランリボンをクロスさせ、両端に大きめのリボンをプラス。薔薇のケミカルレースがゴージャス。クロスリボンヘッドドレス4095円

丸いフォルムが可愛いシューズ。長く付けられたリボンは、足首でリボン結びにして履いてね。フリルバレリーナシューズ15,540円

★Innocent World(イノセントワールド)の服が買えるお店はここ!(ショップの住所やTELはP116〜119を見てね)→Innocent World大阪本店、Innocent World原宿店、Innocent World梅田店、KERA SHOP AULA名古屋、KERA SHOP Maria札幌、KERA SHOP Maria仙台、SHOJIKI-YA、CUTIE2号店、FLASCO、LOVE HUNTER、J.a.m、Pretty
※通信販売OK! ☎06-6251-6068 またはホームページhttp://www.innocent-w.jp/

Innocent World

清楚な小花柄のワンピースに合わせる小物は、イメージを壊さない様、出来るだけシンプルに。細身のカチューシャが似合うでしょ
♥モデル:雪子♥バレリーナカチューシャ2625円、ロココ調ストライプワンピース24,990円、オーガンジーパニエ10,290円、トーションレースハイソックス3045円、リボンストラップシューズ14,190円/Innocent World

大人のロリータはアクセサリーもシンプルに。(左から)プティローズコサージュ2520円、ローズワイヤーヘッドドレス2940円

ウエストがスリムにデザインされている為、スカートと重ねてももたつかないのが嬉しい。裾まで綺麗に広げてくれるよ。チュールパニエ12,390円

衿元に付ける付属のリボンは2色あるから、コーディネイトに合わせて選べる。長袖バージョンもあるよ。スタンドカラーヨークブラウス16,590円

上質のコットンレースを惜しみなく使用。ワンピースよりもスカートと合わせて存在感アピール。コットンローズフリルブラウス17,640円

ハイウエストのラインが、足を長く、スタイル良く見せてくれる。1年中活躍する事間違いなし。ロベルティーヌスカート16,590円

人気のシリーズの新色は夏らしい淡いミント。付属のリボンは首に結ぶのがオススメ。エグランティーヌワンピース

★Mary Magdalene(メアリー マグダレン)の服が買えるお店はここ!(ショップの住所やTELはP116〜119を見てね)→KERA SHOP ANGEL、KERA SHOP AULA名古屋、KERA SHOP HEAVEN福岡、ATELIER-PIERROT、FLASCO、WOOPEE`S、CUTIE2号店、Rosery By LOVE HUNTER※通信販売OK! ホームページhttp://www.marymagdalene.jp/ またはinfo@marymagdalene.jpまで

Juliette et Justine

ドラマティックなバッスルが美しいワンピース。背中の編み上げでシルエットを整えて着てね
♥モデル：雪子♥後ろバッスルワンピース26,250円／Juliette et Justine、森のお花畑カクテルヘッドドレス18,000円／危機裸裸商店、リボンパンプス10,290円／Baby Doll

今季のテーマは「ドリームタイムの具現化」。遠い記憶に見た懐かしいビジョンや、眠りの中の神秘をお洋服で表現。幾多の物語が交錯する、甘美な囁きに耳を澄まして

ジュリエット エ ジュスティーヌ Juliette et Justine

古い映画に出てくるようなネックライン。大きなサテンリボンが、エレガントで華やかな印象を与える。リボンカットソー12,600円

優しく爽やかな色合いとふわりとしたラインが魅力。アンティークドールの様に、夏の風景に溶け込もう。ワンピース23,100円

軽やかなロングジレチュールのフリルが、美しい透明感を演出。シンプルな服もゴージャスなドレスに一変！チュールロングカーディガン24,150円

美しい光沢のサテン地に、チュールの華奢な質感を生かしたデザイン。歩く度にフリルがお花の様に開く。チュールサテンスカート24,150円

涼やかな印象のサマードレス。生地に織り込んだ可愛らしい水玉模様に、綿レースを合わせているよ。水玉ワンピース24,150円

★Juliette et Justine（ジュリエット エ ジュスティーヌ）の服が買えるお店はここ！（ショップの住所やTELはP116～119を見てね）→Juliette et Justine（インターネット予約制）、ATERIER-PIERROT、KERA SHOP ANGEL、CUTIE2号店、FLASCO、LOVE HUNTER、丸善（☎082-248-0001）※通信販売OK！ ☎06-6415-0156 またはホームページhttp://www.juliette-et-justine.com/

乙女の可愛らしさと可憐さを、とことん追求した服作りが定評のあるブランド。今季イチオシのカラーはピンク。思わずうっとりしちゃう様なデザインがいっぱい登場するよ！

ミル フルール Mille Fleurs

可憐な薔薇の髪飾り。モデル着用の（大）も素敵だけど、シンプルな装いをお好みならこちらがオススメ。薔薇ヘアーアクセサリー（中）各7245円

落ち着いたピンクの薔薇プリントがエレガント。着る人を優しい印象に演出してくれる。薔薇綿ボイルワンピース26，040円

控えめなグリーンにピンクの薔薇をプリント。Vカットの衿ぐりは首のラインが綺麗に見えるよ。薔薇ジャガードワンピース26，040円

シフォンのフリルが可憐な印象。中のキャミソールを外して、ボレロとしても使えるよ。フリルリボンツインニット18,900円

ウエストの編み上げと裾のトーションレースがポイント。ハイウエストなので足長効果も！ ハイウエストトーションレーススカート16,800円

アンティークのビスクドールをイメージ。ローウエスト切り替えでより女の子らしい印象に♥ ビスクドールワンピース（価格未定）

★Mille Fleurs（ミルフルール）の服が買えるお店はここ！（ショップの住所やTELはP116～119を見てね）→KERA SHOP ANGEL、KERA SHOP AULA名古屋、KERA SHOP HEAVEN福岡、CUTIE2号店
※通信販売OK！ ホームページhttp://millefleurs-noirs.com

とってもキュートなハートのコルセットに、レースがゴージャスなスカートをセットで。白いブラウスを合わせても素敵。ハートコルセットセット34,440円

上品なジョーゼットを贅沢に使用。センターの薔薇コサージュは取り外し出来るので、髪飾りにしても可愛いよ。ジョーゼットワンピース（価格未定）

袖が取り外し出来るので、オールシーズン着まわせるのが嬉しい。スクエアに開いた首元にはリボンを巻いてね。綿ブロードブラウス15，225円

Gothic&Lolitaなホームパーティーへようこそ
~ブランド勝カタログ† Early Summer Collection~

とびっきりの紅茶をどうぞ召し上がれ♥
アールグレイ? それともダージリン?
貴方はどちらがお好みかしら…

Mille Fleurs

タイトでエレガントなコルセットと、ふんわり膨らませたスカートで作る優雅で上品なプリンセススタイル!

♥モデル:千景♥薔薇ヘアーアクセ大9450円、チュールレースコルセットセット39,795円、チュールレースパニエ14,490円、ナイロンシャーパニエ(参考商品)/以上Mille Fleurs、靴8190円(26051:Leche)/マルイワン新宿、靴下(編集部私物)

Victorian maiden

ふんわりとしたパフスリーブとフリルが愛らしいワンピースを主役にしたコーディネイト。ハット、コサージュ、手袋等の小物と合わせて、夏のお嬢様ファッションの完成!

♥モデル:石井あす香♥ストローハット7980円、ハットに付いたコサージュ(参考商品)、ポーレットフリルワンピース26,040円、ヒップアップパニエ7140円、コットンレース手袋2100円、ストッキング(参考商品)、プティフラワーサンダル19,740円/以上Victorian maiden

ヴィクトリアンメイデン
Victorian maiden

今年の春夏は「Fairy tale of Britain」がコンセプト。英国の童話に登場する森の妖精の様な軽やかさと、愛らしさに溢れるお洋服の数々…。英国を意識したクラシカルな少女スタイルを提案して行くよ

丸みのあるトップが可愛らしい麦わら帽子。リボンが3色付属するから、メインのお洋服の色に合わせて代えてね。ストローハット7980円

衿元と袖口のトーションレースと、胸元のフリルが華やか。長く着られるデザインが嬉しい。トーションレースフロントフリルブラウス16,590円

レースたっぷりのスクエアネックがエレガント。ウエストリボンでラインを整えて着よう。チュールレーススクウェアカットブラウス16,590円

コーディネイトの仕上げには、こんなシンプルな髪飾りはいかが? コサージュ&リーフコーム(M)各2625円、(S)各2100円

ウエストのリボン使いが可愛らしい、エレガントなデザイン。アンダードレスと合わせて着てね。ロココブーケオーバードレス22,050円

スカート部分のギャザーが豪華。左のロココブーケオーバードレスとも相性抜群! コットンギャザーアンダードレス17,850円

2段のプリーツが印象的なデザイン。腰のリボンはピン付きなので、好きな場所に飾れるよ。リボン付クラシカルプリーツスカート17,850円

★Victorian maiden(ヴィクトリアンメイデン)の服が買えるお店はここ!(ショップの住所やTELはP116~119を見てね)→Victorian maiden大阪本店、Carina e Alrequin宇都宮店、KERA SHOP Maria仙台、KERA SHOP ANGEL、KERA SHOP AULA名古屋、KERA SHOP HEAVEN福岡、KERA SHOP Maria札幌、WHOOPEE'S、ATELIER-PIERROT、CUTIE2号店、LOVE HUNTER、FLASCO、Apology、IMPACT(☎0532-54-4560)、Baby cupid(香港☎852-2770-0289)
※通信販売OK! 専用☎06-6135-4355 またはホームページhttp://www.victorianmaiden.com/

ケー
K

大人になっても着られる、品があって可愛らしいロリータスタイルを提案。アリスやシンデレラをモチーフとした、キュートな生地に人気が集まっているよ

パフスリーブやふんわりとしたスカートのラインで女の子らしさを演出。胸元の編み上げもアクセントに。シンデレラ柄ワンピース25,200円

シンプルなのでどんなインナーでも合わせ易い。シンデレラ柄の他、ややカラフルなアリス柄もあり。シンデレラ柄ジャンパースカート22,050円

薔薇の釦がポイント。アリス柄、シンデレラ柄、黒、白と4種類展開しているのでお好みで選んで。半袖パフスリーブブラウス12,600円

ふんわり広がる様にデザインされているので、パニエを穿かなくてもOK。アリス柄、シンデレラ柄も人気だよ。2段フリルスカート16,800円

裾や袖周りなど、部分的に異素材をあしらってアクセントに。フロントの共布フリルが大人っぽい印象を与えている。フリルワンピース25,200円

…リルや、パフスリー…にあしらわれた小さ…など、ディティールに…った1着。ストライプワ…24,150円

★K/K(ケー ケー)の服が買えるお店はここ!(ショップの住所やTELはP116～119を見てね)
→KERA SHOP ANGEL　※通信販売OK!　ホームページhttp://www.penet.gr.jp/kk/

K/K

前面に施されたフリルや、パフスリーブと乙女心をくすぐらずにはいられない凝ったデザイン。可愛らしいイメージに仕上げて♥
♥モデル：石井あす香♥アリス柄ワンピース24,150円／K/K、ベロアミニシルクハット14,700円／危機裸裸商店、パニエ、靴下(編集部私物)

MARBLE

腰の切り替えでツーピースに見える様にデザインされたワンピース。付属の手袋で1つ上のスタイルに挑戦!
♥モデル：紫蘭♥2連パール付きドレスアップヘアードレス6090円、オーガンジー手袋付きボレロ風切り替えボリュームフリルドレス28,140円／共にMARBLE、リボンパンプス10,290円／Baby Doll、タイツ(編集部私物)

マーブル
MARBLE

異素材、色調の組み合わせで生み出される繊細な柔らかさ。カットラインやフリル使いで、動きのある優美なシルエットを作り出しているよ。今季は初心者でも合わせ易いセット商品が充実!

流れる様なカーブラインのシルエットが魅力。レース手袋付きなので、お好みで合わせて。ボレロ切り替えボリュームフリルドレス28,140円

優美なボリュームフリルが目を引くアイテム。細身のパンツと合わせてもステキ。編み上げボリュームフリル切り替えジャケット20,790円

シルエットが綺麗なのでスタイル良く見える。リボンブローチとレースの手袋付き。総フリルホルターネックサンドレス27,090円

サイドのリボンが可憐さを引き立てている。スカートのインにしてもOK!
2段ソフトチュールボリュームフリルスカート14,490円

セットのドレープタイで更にゴージャスに！　後ろが少し短くデザインされているよ。フリルスタンドカラーブラウス15,540円

スタンドカラーが華やかな印象。ボリュームのあるスカートと合わせてね。総ボリュームフリルリボンブラウス16,590円

切り替えにより生まれた、マーメイドラインのシルエットがエレガント。後ろマーメイドラインフリルスカート12,390円

★MARBLE(マーブル)の服が買えるお店はここ!(ショップの住所やTELはP116～119を見てね)
→MARBLE、ATELIER-PIERROT、Carina e Alrequin、KERA SHOP ANGEL、KERA SHOP HEAVEN福岡、KERA SHOP AURA名古屋、KERA SHOP Maria札幌、KERA SHOP Maria広島、FLASCO、CUTIE2号店、Angelic Pretty仙台店　※通信販売OK!　ホームページhttp://marble.girly.jp　もしくはMARBLE本店の住所に50円切手を10枚送って下さい。新作のカタログをお送りします(到着～2週間位)

Gothic&Lolitaなホームパーティーへようこそ
~ブランド服カタログ † Early Summer Collection~

ピナ スウィートコレクション Pina sweetcollection

夏コレクションは、上品なワンピースから、ポップで楽に着られるアイテムまで勢揃い。ケミカルレースや、ハートやお花モチーフのレースなど細部までこだわって作られているよ

センターのケミカルレースと3段フリルで可愛らしさをプラス。サイドのシャーリングでウエストもスッキリ。サイドシャーリングワンピース28,140円

腰のリボンとピンタックが特徴。スラリと広がるラインがスタイル良く見せてくれるよ。薔薇プリントワンピース27,090円

自宅でも洗濯し易いコットン素材。切り替えがハイウエストなので楽に着られるのも嬉しい。ボレロ風カットソーワンピース17,640円

ウエストがゴムになっている為フリーサイズで、楽に着られちゃう！ハートとお花のレースをあしらってキュートに。水玉ティアードスカート各12,600円

大きな衿と大きなリボンが人気の秘密★ 今年は定番の水玉に加えてギンガムチェックが登場！衿付きサーキュラーワンピース24,990円

★Pina sweetcollection（ピナ スウィートコレクション）の服が買えるお店はここ！（ショップの住所やTELはP116～119を見てね）→ATELIER-PIERROT、Carina e Arlequin宇都宮店、KERA SHOP AULA名古屋、KERA SHOP HEAVEN福岡、WOOPEE'S、クローゼットチャイルド池袋店（☎03-5985-5777）、クローゼットチャイルド横浜店（☎045-316-2181）※通信販売OK!　☎047-446-7999　またはホームページhttp://www.pina-sweetcollection.com/

Pina sweetcollection

Pina定番の人気商品に新色のパープルが登場。柔らかい5段フリルのシフォンが可憐なドレスワンピースは、ちょっとしたパーティーにも着て行けそう

♥モデル：芦澤梨奈♥シフォンフリルワンピース28,140円／Pina sweetcollection、パンジーとイーグルのトークハット12,000円／危機裸裸商店、リボンパンプス10,290円／Baby Doll、タイツ（編集部私物）

VISIBLE

幅広のレースがとってもゴージャス。ボンネットを被ればまるでビクスドールの様…。靴下と靴下留めは外れるので手持ちのソックスにも合わせられるよ。

♥モデル：天正 彩♥ボンネット12,390円、ブラウス（スカート付）28,140円、レース手袋4725円、リボン編み上げハイソックス3675円／以上VISIBLE

ヴィジブル VISIBLE

この夏のテーマは「ゴシックロリータ版6月の花嫁」。チュールやレースを使い、ドレープがふんだんに入ったアイテムがズラリ。柄物やバッグなど小物も充実しているよ

胸元と袖のリボンに付けられたたくさんのフリル。セットのスカートをパニエで思いっきり膨らませれば、心もワクワク楽しくなれるよ。4段スカート付きブラウス24,990円

マチも広くたくさん入るので荷物が多い人にもオススメ。色違いの黒は王子ルックにも使えるよ。（縦25×横23×マチ12cm）ロゴ型押しバッグ12,390円

幅広のレースを使った美しい姫袖♥ 乙女の大好きなディテールをふんだんに詰め込んだデザイン。チュールスカート付きブラウス26,040円

フロントの編み上げがまるでコルセットみたい。背面のリボンをきゅっと締めて美しいライン作って。紺チェックワンピース26,040円

袖のチュールから覗く素肌がちょっぴりセクシー。夏の真っ黒コーデでも暑苦しくならずに着られちゃう。サテンチュールツーピース29,190円

★VISIBLE（ヴィジブル）の服が買えるお店はここ！（ショップの住所やTELはP116～119を見てね）→VISIBLE、ATELIER-PIERROT、KERA SHOP AULA名古屋、KERA SHOP HEAVEN福岡、KERA SHOP Maria広島、KERA SHOP Maria仙台、KERA SHOP Maria札幌、KERA SHOP ANGEL、CUTIE2号店、FLASCO　※通信販売OK!　☎06-6211-8114　またはホームページhttp://www.visible-web.jp/　年4回の発行カタログ（1冊1000円）も有り

+LIDEL

…けど小悪魔っぽい、ロリータパンクなコーディネイト。カジュアルな
…は普段使いにピッタリ
…デル:青木美沙子◆ギンガムマントンスリーブカットソー7560円、
…ガムパニエ風スカート10,290円、オーガンジーパニエ12,600円、
…付きハイソックス2730円／以上A+LIDEL、ストローミニシルクハ
…00円／危機裸裸商店

エー リデル
A+LIDEL

ロリータパンクをベースにしつつもパンクテイストを強化! イチオシのアイテムは初夏らしいギンガムチェック。甘ロリちゃんにもオススメ出来るキュートなデザインだよ

ボレロ丈のカーディガンにはウエスト位置を高く見せてくれる効果が。レース付きカシュクール風カーディガン7140円

シンプルなレース付きスカートはスクールパンクなコーディネイトに大活躍。赤系、黄色系、青系と色展開も豊富。スクールスカート7140円

4段フリルで思いっきりキュートに♥　インにはパニエを合わせて、いっぱい膨らませて穿こう。ギンガムフリルスカート9030円

インパクト大の水玉ブラウス。ゆったりしたサイズに丸衿が新鮮!　衿元にはネクタイを結んで。水玉プリントブラウス10,080円

タトゥ風の薔薇プリントがカッコイイ!　袖のプリントもインパクト抜群なので、Tシャツと重ねてもOK。薔薇プリントロンT6510円

女の子らしい丸みを帯びたシルエットのカットソー。袖が取り外せるから1年中活躍しそう。鏡プリントプルオーバー6300円

ポップで元気なドットプリントは、ちょっぴり80年代テイスト。ロリータパンクにうってつけだよ。水玉ティアードスカート9450円

ロングブーツと相性バッチリのミニ丈。脇のジッパーからレースのペチコートをチラリと見せる様に穿いてね。セクシースカート12,600円

ロリータにも王子スタイルにも活躍しそうなマルチデザイン。ジャボは取り外しも出来るよ。ジャボ付きブラウス10,710円

バンドのツアーTを模したボーイズライクなTシャツ。チェックのミニスカートと合わせてパンキッシュに。STONE ANGELツアーT5880円

3連パールと大小の王冠がゴージャス。ロリータパンクコーディネイトにもピッタリだよ。王冠パールネックレス3360円

人気のデビルにゃんこプリントのバッグは使い易いトート型。(縦28×横38×マチ10㎝)デビルにゃんこプリントバッグ3360円

Back

後ろから見るとまるで重ね着している様。実際は左胸に紋章プリントが入るので、ちょっとクラシックな印象に。ストライプ丸衿ブラウス9345円

ストレッチのある生地を使っているので、とっても着易い。実際はリボンタイに紋章プリントが入るよ。ストライプ燕尾シャツ9345円

いちごモチーフが可愛すぎ!　ラブリーなコーディネイトの仕上げにポシェットとお揃いで付けたいね。いちごチョーカー2625円

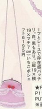

ちょこんと付いたいちごモチーフとレースで存在感バッチリ。白、黒もあり。(縦19×横19×マチ7㎝)いちごポシェット6195円

ショルダーにもなる2WAYバッグ。両脇の切り替えはハート型をイメージしているよ。(縦17×横30×マチ12㎝)丸バックルドクターバッグ9345円

同シリーズで合わせても、白いブラウスに合わせても可愛い。下にはパニエを穿いてふわふわに♥　裾ストライプスカート10,290円

★PUTUMAYO(プトマヨ)の服が買えるお店はここ!(ショップの住所やTELはP116～119を見てね)→PUTUMAYOラフォーレ原宿店、PUTUMAYO路面店、PUTUMAYO横浜店(6月10日オープン)
※通信販売OK!　ホームページhttp://www.putumayo-home.com/

★A+LIDEL(エー リデル)の服が買えるお店はここ!(ショップの住所やTELはP116～119を見てね)→
A+LIDEL原宿本店、KERA SHOP ARENA、KERA SHOP AULA名古屋、KERA SHOP ARENA大阪、KERA SHOP Maria札幌、PUTUMAYO、CUTE2 WORLD、SHOJIKI-YA、Apology、B'POP DROP(☎029-231-8139)、ガレリー・プロカント(☎06-4802-0155)、DART(☎06-6213-6838)、SKULL RABBIT(☎0193-62-2399)、Grimalkin(☎0761-22-1628)、Rock Shop S.O.S(☎0284-41-6922)、tool_true_trip(☎053-454-0302)　※通信販売OK!　ホームページhttp://3.pro.tok2.com/~alidel/

Gothic& Lolitaなホームパーティーへようこそ
~ブランド眼力カタログ†Early Summer Collection~

この夏ブレイク間違いなしのギンガムチェックも、プトマヨならちょっぴりデコラティブ。ウエストのサッシュリボンがインパクトだね
◆モデル：千景◆ギンガムフリルミニハット3990円、ネコみみワンピース11,445円、サッシュリボン付きスカート10,290円、ギンガムフリルブレスセット3045円、ギンガムフリルトートバッグ6825円、パニエ（参考商品）／以上PUTUMAYO

プトマヨ定番の、プチ王子系コーディネイト。不思議の国のアリスに出てくるトランプうさぎの人形が付いたミニハットは売り切れ必至！
◆モデル：ちょび◆トランプうさぎミニハット3990円、後ろ編み上げ半袖ブラウス8295円、蝶レッグカバー付きスカート11,445円、クロスロングタイ3675円、市松ベルトショルダーバッグ6195円、市松ブレス2520円／以上PUTUMAYO

プトマヨ
PUTUMAYO

夏はギンガムチェックやストライプ、水玉や和柄などワクワクしちゃう柄物がたくさん登場！　6月10日には待望の横浜店もオープンするので、是非行ってみよう

やや短めのボレロにギンガムチェックのフリルをあしらっているよ！　トレンドのギンガムを取り入れるならまずコレから。ギンガムフリルボレロ5145円

首元や袖のフリルで可愛さアップ★　センターの遊園地プリントが目を引くね。ギンガムフリルパフスリーブTシャツ6195円

丈が長めに出来ているので、定番のプリーツスカート以外にパンツとも相性◎。胸にはお城のプリントが。ギンガム編み上げキャミソール6145円

これ1枚羽織るだけでシンプルなTシャツもオシャレに変身！　夏のレイヤードスタイルには欠かせないね。シルクハットうさぎノースリーブパーカ7245円

インパクトのある女の子プリントはプトマヨにおまかせ！　袖にZIPを施したハードな仕上がり。ロリータガール袖ジップTシャツ5145円

定番型のブラウスも、今年らしいギンガムチェック仕様に生まれ変わったよ。ギンガムフリルスタンドカラーブラウス8925円

ユニオンジャック
Union Jack

いかなる時でもパンクひと筋な貴方の為の夏コレクション。今季のイチオシは何と言っても、リストバンド型のウォッチで決まり！　デザインも豊富に揃っているよ★

レザー財布には全て、オリジナル龍シルバーコンチョ付き。(左)オリジナルウォレットチェーン4095円、(中上)オリジナル財布18,690円、(中下)オリジナル長財布23,940円(右は開いた状態)

持っておくと何かと便利な定番のTシャツ。短めのスリーブが女の子らしさを見せているね。プリントTシャツ4095円

バックに大胆なプリントを施した、小さめのポロシャツ。衿元のチェーンがクール！(写真はバックスタイル)オリジナルポロシャツ6195円

定番アイテムも初夏はやっぱりハーフ丈。足下にはゴツ目のブーツを合わせたい！　ボンテージハーフパンツ10,290円

立体的なデザインを刻み込んだきめ細かな作り。ボリュームのあるデザインはインパクト抜群だよ。オリジナル(スカル・龍)リストバンド時計各13,440円

★Union Jack(ユニオンジャック)の服が買えるお店はここ！(ショップの住所やTELはP116〜119を見てね)→Union Jack、KERA SHOP ARENA、KERA SHOP AULA名古屋　※通信販売OK!　☎06-6214-5501 または、ホームページhttp://www.unionjack.co.jp/

Union Jack

紫を差し色に加えたパンクコーディネイト。腕にはもちろんリストバンド型ウォッチで決まりでしょう！

◆モデル：G◆オリジナルプリントTシャツ4095円、フリル付きスカート10,290円、オリジナルリストバンド時計13,440円／以上Union Jack、ブーツ26,040円(28762：YOSUKE U.S.A)／マルイワン新宿

ALGONQUINS

アルゴンキンらしいパンキッシュなゴシックスタイルの提案。蝶モチーフのキャミソール＆スカートはちょいエロなのがキュート★

◆モデル：千景◆チョーカー3500円、バタフライキャミソール5800円、蝶ワッペン付きスカート19,000円 ALGONQUINS ADDICTION、ラインストーンブレス各1900円、ベルトブレス各1200円／以上ALGONQUINS、タイツ(編集部私物)、リボンパンプス10,290円／Baby Doll

アルゴンキン
ALGONQUINS

バリエーションの豊富さで人気沸騰中のアルゴンキン。今季は蜘蛛の巣レースや悪魔モチーフなど、ゴシックパンクスタイルにピッタリなアイテムが充実しているよ！

チュール部分をインにして着てもOK。ハイウエストがシルエットをスッキリ見せてくれる。チュールワンピース付き2WAYワンピース23,00

段々に付いたフリルが可愛いすぎ！　売り切れ間違いなしなので、今すぐショップにGO！　シフォンフリルスカート8900円(Born Under Lucky Star)

レーススカートとインナーとホットパンツの3WAY仕様。どれを組み合わせるか考えるのも楽しいね。ホットパンツ付き3WAYスカート19,000円(ALGONQUINS ADDICTION)

ガーゼ素材で柔らかいワンピース。クールなジッパー使いとピストルのワッペンがポイント。ボーダーワンピース11,800円(ALGONQUINS)

人気のボストンバッグに新しいプリントが登場！(縦22×横38×マチ13.5cm)目隠しドクロボストンバッグ7900円(ALGONQUINS)

2連になる豪華なネックレス。リリースした瞬間から売り切れ店続出の人気アイテム。2連クロスネックレス2900円(ALGONQUINS)

珍しい黒×青の組み合わせ。クールなコーディネートにピッタリ。クロスネックレス3900円(ALGONQUINS)

ストライプにはシルエットを綺麗に見せてくれる効果が。チュニックとしても使える、小技が効いたブラウス。ネクタイ付きロングブラウス8900円(ALGONQUINS)

人気のツノフードが春仕様で登場。メッシュ素材が軽やか。丈も長めで合わせやすいよ！　ツノフードZIPUPカーデ7500円(ALGONQUINS)

インナー付きなのでお得感たっぷり。カジュアルの中にROCK魂のワッペンが効いているね。キャミソール付きプルオーバー6900円(ALGONQUINS)

LOVE♥　ハートになった目のドクロが存在感あり。パールチェーン付きドクロチャーム2900円(ALGONQUINS)

キュートなドールワンピースもこんなにカッコ良く！　肩ヒモに付いている悪魔ちゃんが可愛い♥　スプレーボーダーキャミソールワンピース8900円(ALGONQUINS)

★ALGONQUINS・ALGONQUINS ADDICTION・Born Under Lucky Star(アルゴンキン＆アルゴンキン アディクション＆ボーン アンダー ラッキー スター)の服が買えるお店はここ！(ショップの住所やTELはP116〜119を見てね)→ALGONQUINS新宿丸井店、ALGONQUINS池袋P'PARCO店、ALGONQUINSラフォーレ原宿店、ALGONQUINS渋谷PARCO店、ALGONQUINSラフォーレ松山店、ALGONQUINS天神ビブレ店、ALGONQUINS横浜ビブレ店、ALGONQUINS名古屋パルコ店、ALGONQUINS近鉄セレナ店、ALGONQUINS広島パルコ店、ALGONQUINS町田丸井店、ALGONQUINS大宮丸井店、ALGONQUINS心斎橋店、ALGONQUINS梅田エスト店、ALGONQUINS高崎ビブレ店、ALGONQUINSラフォーレ新潟店　※通信販売OK!　☎03-3477-8600　またはホームページhttp://www.algonquins.co.jp/

マ MA

今季のMAイチオシのモチーフはコウモリ＆ネコ。カッティングなどのラインに、コウモリの羽を型取っているよ。淡い色を排除したオリジナルのパンクスタイルを提案!

袖がバックルで取り外し可能。燕尾のラインがカッコイイ! パンツと合わせて王子様っぽく着てね。コウモリ衿シャツ8295円

右下のワンポイント、メローロック、チェーンがポイントのインパクトアイテム。腰のチェーンは取り外し可能。アシンメトリースカート10,395円

プリントがカッコイイしましまのキャップ。甘いデザインにこだわったMAMバージョンもあり。ボーダーキャップ3465円

コウモリ型のつばとバックルがポイント。モデル着用のものと同じタイプのデザインだよ。ミニハット5985円

センターに配されたコウモリプリントがカッコイイ! ジャケットやブラウスのインとして活躍させてね。ボーダーキャミソール3675円

ボーダーと胸のチェーンがポイント高し! チェーンは取り外してシンプルにも出来るよ。ボーダー袖付きTシャツ7245円

★MA(マ)の服が買えるお店はここ!(ショップの住所やTELはP116〜119を見てね)→マキシマム原宿店、KERA SHOP Maria札幌、KERA SHOP MUSE大分、KERA SHOP ARENA大阪、KERA SHOP Maria仙台、KERA SHOP ANGEL、KERA SHOP ARENA、KERA SHOP HEAVEN福岡、KERA SHOP AULA名古屋、PUTUMAYO、WHOOPEE'S、CUTE2 WORLD、J.a.m、MAD69(☎017-723-1569)、SHOJIKI-YA、レグルス(☎06-6251-3398)、ビーバップドロップ(☎029-231-8139)、23°C(☎098-869-6092)、ポニーテール(☎026-226-8404)、スカルラビット(☎0193-62-2399) ※商品に関するお問い合わせはマキシマム☎03-3325-3868またはホームページhttp://www.maxicimam.com/ ※夏カタログあり、お電話でご確認の上、切手をご郵送下さい(一部300円)

MA

セーラーのジップアップを主役にした、スクール風なゴシックパンク。網タイツにはわざと大胆に穴を空けているよ
◆モデル:白亜◆ミニハット5985円、ネックレス(参考商品)、セーラージップアップブラウス9345円、セーラースカート9345円、ボーダーハイソックス1365円、網タイツ(参考商品)、ブーツ(参考商品)／以上MA

PEACE NOW

フリルブラウスにミニスカートという定番コーディネイト。リボン&ボーダーでアクセントを付けてね
モデル:雪子◆フリル編み上げブラウス9870円、ガーゼスカート12,600円、ワンタッチリボン2100円、ブーツ13,440円／以上PEACE NOW、ボーダーレースオーバーニー3990円／BLACK PEACE NOW、ロージアベロアリボン(参考商品)／危機裸裸商店

ピースナウ PEACE NOW

「un-known」をテーマに、新しい季節と未知の出会い、未知なる好奇心を表現。フリルをたくさん使いつつも甘くなりすぎないのがピースナウ流。元気に着こなそう!

柔らかいカットソー素材だから、気軽に羽織れちゃう。ちょっと肌寒い日に欠かせないね。フードボレロ7140円

夏のマストアイテム間違いなし!の涼しげな柄。色違いのピンクもキュートだよ。ギンガムチェックシャーリングワンピース9450円

光沢のある素材感が、甘過ぎなくてGOOD。ブラウス＋ブーツで決まりでしょ! レースアップフリルスカート10,290円

ロリータパンクだけじゃなく、カジュアルにも着回せる。夏の重ね着に大活躍しそう! リボンキャミソール7350円

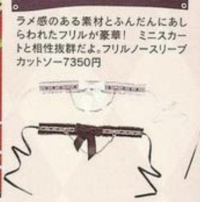

ラメ感のある素材とふんだんにあしらわれたフリルが豪華! ミニスカートと相性抜群だよ。フリルノースリーブカットソー7350円

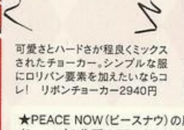

可愛さとハードさが程良くミックスされたチョーカー。シンプルな服にロリパン要素を加えたいならコレ! リボンチョーカー2940円

ウエストの大きなリボンがラブリー♥ レッグカバーとリボンは取り外してシンプルに着ても○。レッグカバー付きフリルスカート11,550円

★PEACE NOW(ピースナウ)の服が買えるお店はここ!
(ショップの住所やTELはP116〜119を見てね)→
PEACE NOWマルイワン新宿店(マルイヤング新宿店)、PEACE NOW札幌アルタ店、PEACE NOWラフォーレ新潟店、PEACE NOW新越谷VARIE店、PEACE NOW丸井所沢店、PEACE NOW高崎ビブレ店、PEACE NOWフィスミー京都店
※通信販売OK! PEACE NOW☎03-5452-8077
またはホームページhttp://peacenow.net

h.jelly & Honey

ャミソールワンピースにレースのストールを纏って、ちょっぴりセレブな着こなしに。
足下は網タイツ＆パンプスで決まり！
モデル：ちょび　シフォン重ねキャミソールワンピース15,540円、ストール8190円、チェーン付きパンプス13,440円／以上h.jelly&Honey、コサージュ付きチョーカー
5090円、網タイツ（参考商品）／HN+nois

h.NAOTO FRILL

テーマは「NAOTO流メイドちゃんコーディネイト」。袖やエプロン部分に使われたシースルー素材が涼しげで良いね！
モデル：MAI　コルセット重ね風トップス9240円、シフォン重ねミニスカート15,540円／以上h.NAOTO FRILL、リストバンド5040円、王冠ネックレス（参考商品）、十字架ニーソックス（参考商品）、レースアップ厚底ブーツ29,400円／以上HN+nois

ト生地に重ねたシフォン。ースルー生地から模様がび上がる様な軽やかなザインに。シフォン重ねミスカート15,540円

長めに作られたパフスリーブが上品。スカート部分にはパニエを重ねてボリュームを出してね。
パフスリーブワンピース19,740円

普通のゴスロリでは終わらないNAOTO流のロリータライン。刺繍やリボン使いなど、細部まで行き届いたデザインが可愛い。リボンやレースのオリジナルプリントも見逃せない！

エイチナオト フリル
h.NAOTO FRILL

大きめのチョーカーが付いているから、1枚でアクセサリーいらず。丸く大きな衿ぐりもキュート。チョーカー付き風カーディガン9240円

首元のチョーカーは取り外しOKなので、アクセサリーだけでも使えちゃう！　オリジナルのチェリープリントが素敵★　チェリー柄キャミソール8190円

丸衿が可愛いスクールライクなアイテム。プリーツスカートと合わせればラブリースタイルの出来上がり！　丸衿半袖カットソー7140円

エイチナオト ブラッド
h.NAOTO Blood

今年の夏もワンピースやロングスカートなど、しっとりと大人っぽく着こなせるアイテムが充実。独創的なカッティングや、生地使いでワンランク上のゴシックスタイルに

ゴブラン織り風の生地を使いプリントとは違う風合いに。着丈も長めなのでスカート、パンツどちらにも合わせ易いよ。ビスチェ風フリルキャミソール10、290円

普段着として取り入れやすいのでコーディネートの幅が広がるよ。開いた胸元にはチョーカーを付けてね。衿レース付きフレンチスリーブ6090円

アームカバーを付けても良し、外してノースリーブブラウスとして使うも良し。2WAYで楽しめるよ。アームカバー付きブラウス14,490円

コルセット風になっているウエスト部分をキュッと締めて、綺麗なラインを作って着よう。コルセットワンピース16,590円

裾にフレアー部分を入れてアシンメトリーに仕上げたアイテム。裾のボリュームでメリハリのあるスタイルが完成！ ストライプ柄ロングスカート19,740円

＜床に置いたぬいぐるみ＞（左から）死神一家（ポケツ）3675円、キャンディ＆プリンちゃん7140円、死神一家（ポチモ）3675円、死神一家（バブー）3675円、ライオンハングリー7560円、猛獣使いアングリー11,025円／以上HANGRY&ANGRY

h.NAOTO Blood

生地をたっぷり使ったロングスカートを主役にした、定番のゴシックスタイルでクールに着こなそう！

◆モデル：芦澤梨奈　レースカーディガン10,290円、十字架プリントキャミソール5040円、ロングスカート22,050円／以上h.NAOTO Blood、チョーカー5040円、十字架厚底靴24,150円／以上HN+nois

エイチ ジェリー アンド ハニー
h.jelly & Honey

今季のテーマは「キュートセレブ」。着るだけでちょっと贅沢な気分が味わえる魔法のお洋服達…。露出度を多めにして、ちょいエロなコーディネイトもたまには素敵じゃない!?

Honeyイチオシのラブリー＆セクシーアイテム。着丈も短か過ぎないので気軽に着られるよ。シャーリング入りキャミソールワンピース17,640円

透かしレース素材の上に柔らかいプリント生地を重ねたアシンメトリーなデザイン。パンツと合わせてもOK。2段レースアシメスカート14，490円

カシュクールに、インナーのチューブトップをセットしたお得なアイテム。もちろん別々に使っても◎。チューブトップ付きカシュクール11，340円

胸元にあるピンクの刺繍がポイントに。胸下はシャーリング仕様。キュート＆セクシーなスタイルに大活躍間違いなし！ シャーリング入りキャミソール8190円

ラッフルフリル使いでボリュームたっぷり♥ パーティーにも着て行けちゃう高級感あるデザイン。ベビードール風ワンピース16，590円

★h.NAOTO Blood・h.jelly & Honey・h.NAOTO FRILL（エイチナオト ブラッド＆エイチ ジェリー アンド ハニー＆エイチナオト フリル）の服が買えるお店はここ！（ショップの住所やTELはP116～119を見てね）→「H」裏原宿店、h.NAOTOラフォーレ原宿店、h.NAOTO&gouk 札幌PIVOT店、h.NAOTO名古屋パルコ店、h.NAOTO仙台フォーラス店、h.NAOTO&gouk池袋P'パルコ店、h.NAOTO&gouk天神ビブレ店、「H」大阪心斎橋店　※通信販売はネットショップ「ses」で！　ホームページhttp://www.s-inc.com/

これから、夜のパーティーが始まるの 急いで飾り付けしなくちゃね！

channel H

キャミソールとパンツのセット商品。チャンネルHに初めて挑戦するなら、まずはコレがオススメ！
◆モデル：MAI◆トップス＆レッグカバー付きパンツ30,450円／channel H、レースアップ厚底ブーツ28,350円／HN+nois

h.jelly

赤×黒の定番カラーでロリータパンクに！ こんな元気なコーディネイトには、ヘッドドレスよりハットがよく似合う
◆モデル：千景◆リストバンド付きベスト13,440円、衿付きレースアップキャミソール9240円、レースエプロン重ねスカート16,590円／以上h.jelly、チェーン付きハット6825円、ボーダーソックス3990円、ストラップ付きブーツ25,200円／以上HN+nois

エイチ ジェリー
h.jelly

ちょっぴりセクシーでとってもラブリーなロリータパンクコレクション！ モードを意識したデザインで、着々とファンを増やしているよ。チェック生地の使い方には定評あり！

トップスにはTシャツ、タンクトップ、キャミソールetc…と何でも合わせられるロリータパンクスタイルの定番。薔薇柄プリントミニスカート 540円

胸元には大振りなラッフルフリル。スカート部分はボリュームがあるのでパニエを穿くのがオススメ。ホルターネックワンピース17,640円

首元の編み上げがセクシーな印象。赤いフリルが可愛いから、シンプルなボトムとも相性抜群！ 編み上げキャミソール9240円

ドクロとバラのモチーフがインパクト。デニムスカートでもボリュームスカートでもバッチリ決まる。チョーカー付きノースリーブ7140円

ハイウエストなワンピースも甘過ぎずパンキッシュな仕上がり。胸下のベルトを締めてラインを調節してね。レースフリルジャンパースカート20,790円

チャンネル エッチ
channel H

まるで着ぐるみみたい！ ネコみみやうさみみ、尻尾や天使の羽付きなど遊び心満載の楽しいアイテム達。NAOTO流のヘンテココスチュームコレクション

Back

フワフワの天使をイメージ。背中に羽がピョコンと揺れて、着るだけでエンジェル気分♪ 羽根付きレースキャミソール8190円

遊び心満載のシッポで友達を攻撃してみては？ 取り外すとシンプルなパンクタイプのスカートにチェンジ。しっぽ付きスカート16,590円

ボリュームのあるエプロンでメイドのエッセンスをプラス。ネックカバー付きキャミソール＆エプロン付きスカートセット22,050円

なボーダーに定番のネコみみシッポ付き。インナーはTシャツやタンクトップを合わせよう。ボーダーシッポパーカー14,490円

h.NAOTOカテゴリーのお洋服に合わせる為に作られたアクセント小物カテゴリー。もちろんNAOTO以外のお洋服にも合わせられるオシャレなアイテムがいっぱいだよ！

エイチエヌ プラス ノイズ
HN+nois

上品で紳士的な印象のブローチ付き中折れハット。これを被れば一気にクールな表情に早変わり。ブローチ付き帽子8610円

意外にもA4サイズのノートまで入る優秀ボストンバッグ。(縦19×横35×マチ9㎝)フェイクレザー編み上げバッグ9240円

ゴージャスな薔薇の花にハードなチェーンを付けました。目立ちたい時にはこれでインパクトをプラスして！ チェーン付きコサージュ7560円

ベルトが取り外し出来るので、ミニスカートはもちろん、パンツに合わせても素敵★ Wポケットボディバッグ7875円

センターで揺れるオリジナルの棺桶チャームがポイント。バラの刺繍も入って更にゴージャスに！ フリルチョーカー4410円

★h.jelly・channel H・HN+nois（エイチ ジェリー＆チャンネル エッチ＆エイチエヌ プラス ノイズ）の服が買えるお店はここ！（ショップの住所やTELはP116～119を見てね）→「hEAVEN」裏原宿店、「H」裏原宿店、h.NAOTOラフォーレ原宿店、h.NAOTO&gouk 札幌PIVOT店、h.NAOTO名古屋パルコ店、h.NAOTO仙台フォーラス店、h.NAOTO&gouk池袋P'パルコ店、h.NAOTO&gouk天神ビブレ店、「H」大阪心斎橋店
※通信販売はネットショップ「ses」で！ ホームページhttp://www.s-inc.com/

Gothic&Lolitaなホームパーティーへようこそ

〜ブランド服カタログ✝Early Summer Collection〜

BLACK PEACE NOW FOR MEN

シャツとパンツのシンプルなコーディネイト。ベストも黒を選ぶことによって、よりシックに見せているよ

♠モデル:リク♠ノースリーブジャケット23,100円、フリルブラウス21,000円、レースアップパンツ16,800円、ラバーソール15,750円/以上BLACK PEACE NOW FOR MEN

BLACK PEACE NOW

ロングスカートは、下にフリルペチコートを合わせて大胆に見せよう。白と黒のコントラストで涼しげな印象に

◆モデル:芦澤梨奈◆バタフライネックレス9450円、アーム付きフリルノースリーブ16,800円、ドレープスカート18,900円、ペチコート19,950円/以上BLACK PEACE NOW

ブラック ピース ナウ

BLACK PEACE NOW

テーマは「merit」。自分自身の価値を高める為のお洋服を提案するブランド。今季は夏らしいレース使いの軽めの素材や、ストライプ、ボーダーなどの柄物もリリース。新しい一面を見せてくれるよ

大人気を博したパフスリーブのワンピースが今年も登場。新シリーズは裾に柄が入ったよ。レースアップワンピース27,300円

胸元の大きなハートモチーフがラブリー。思いっきり短いスカートと合わせてもGOOD。ハートフリルブラウス9240円♥

夏らしい麻混素材。後ろのカバーは取り外し可能。ドクロカバー付きハーフパンツ14,490円(BLACK PEACE NOW FOR MENは16,800円)

サイドの大きなリボンが、肩のラインを華奢に見せてくれる。左の写真のモデルの様に、後ろを前に着ても雰囲気が出るよ。アーム付きフリルノースリーブ16,800円

ウォッシュタイプの細いボーダーがおしゃれな1枚。ボーダーファスナーカットソー9660円(BLACK PEACE NOW FOR MENは11,550円)

絶妙な色合いがオシャレ。深めのVゾーンがセクシーかも! ムラ染めノースリーブ13,650円(BLACK PEACE NOW FOR MEN)

ふわりとしたラインが女の子らしさを演出。スクエアな首元にはネックレスを合わせて。シャーリングパフカットソー8820円

＊Back＊

背面に付いた大きなパッチがインパクト大! ドクロカバー付きストライプブラウス14,490円(BLACK PEACE NOW FOR MENは16,800円)

BPNらしいレース使いが可愛い。マチが大きいからいっぱい入るよ。(縦25×横38×マチ8cm)レースアップボストンバッグ13,440円

裾のレースから覗くパープルが涼しげ。夏でも重たく見えないから、大活躍しそう! レースロングスカート13,650円

ゴシック感満点のシックなデザイン。ファスナーだから脱ぎ着も楽なのが嬉しいね。レースアップコルセット9450円

レースを編み上げた大胆なデザイン! シンプルなブラウスも結ぶだけでたちまちゴシックに。レースアップネクタイ各3570円

赤×黒の配色がちょっとパンキッシュ。足下にはゴツめのブーツを合わせるとクール! チェックレースフリルスカート17,640円

着回しの効くシンプルなアイテム。裾のサイドファスナーを少し開くと足長に見せてくれる効果あり。ベルトパンツ13,440円

胸元から下がカットされた斬新なデザイン。インナーで遊んでみて。ストライプノースリーブブラウス13,650円(BLACK PEACE NOW FOR MENは16,800円)

★BLACK PEACE NOW(ブラック ピース ナウ)の服が買えるお店はここ!(ショップの住所やTELはP116〜119を見てね)→BLACK PEACE NOW渋谷本店、BLACK PEACE NOW札幌PIVOT店、BLACK PEACE NOW仙台フォーラス店、BLACK PEACE NOWマルイワン新宿店(マルイヤング新宿店)、BLACKPEACE NOW大宮アルシュ店、BLACK PEACE NOW横浜ビブレ店、BLACK PEACE NOW名古屋パッセ店、BLACK PEACE NOW心斎橋OPA店、BLACKPEACE NOW天王寺セレナ店、BLACK PEACE NOW梅田エスト店、BLACK PEACE NOW岡山ビブレ店、BLACK PEACE NOW天神ビブレ店、BLACK PEACE NOW FOR MEN名古屋栄NOVA店 ※通信販売OK! PEACE NOW☎03-5452-8077 またはホームページhttp://peacenow.net

アトリエ ボズ

ATELIER BOZ

定番のブラック、ホワイトの他、夏らしいチェックのアイテムもお目見え。ボズらしい優雅なゴシックスタイルに仕上がっているよ。編み上げでウエストが調節出来るのも魅力の1つ

開いた肩から肌が覗くカットライン。鋭的に長くなった袖口カフスが印象的。前面に共布の十字架が施されている。リステルダブルガーエカットソー11、340円

コウモリが月光を求めて舞っているシーンをデザイン。袖口の広がりとアシンメトリーな裾がポイント。キュラリーガーゼカットソー11、340円

袖のカフスはベルト仕立て。身頃の裾4カ所に施されたボックスプリーツで、個性的なシルエットラインに。アレッサンドロブラウス15、540円

衿元のリボンと、飾り編み上げが付いた大きな姫袖が印象的。ジャンパースカートのインに着ても◎。ミーティアリボンブラウス16、590円（LAPIN AGILL）

光沢感のあるストレッチ素材を使用。チューリップの様に立体的にデザインされたカフスが愛らしい。ヴァレノアカットソー12、390円

ATELIER BOZ

光沢感があり、肌触りの良いストレッチ系素材を使用。裾のたっぷりとしたフレアが魅力的。チャイナボタンを使用する事で独特な雰囲気を醸し出している
◆モデル：リク◆メンズアシュラワンピース29,190円、パンツ（参考商品）／共にATELIER-BOZ

清楚な修道女をイメージしたノースリーブワンピース。前面裾が少し短くなっていることで、ゆるやかな曲線を描く。動きに合わせて美しくひらめくスカートに注目が集まる！
◆モデル：川村早織梨◆ドゥーフェールバラヘッドドレス3675円、エルダーノースリーブワンピース26,040円、チョーカー（参考商品）、靴（参考商品）／以上ATELIER-BOZ

衿元はシャーリングでフリルが調節出来る。ギャザーフリル布と七部丈の袖とランダムな裾が軽やか。シザーリオワンピース26、040円

サイドからフロントにかけてのプリーツが個性的。合わせる小物によって、大人っぽくも可愛らしくも着られるよ。メステールチェックプリーツスカート16、590円

裾の3段ギャザーフリルが歩く度に軽やかに弾む。後ろはファスナー、両ウエストサイドはゴム仕立てなので着やすい。メルティースカート16、590円

前面レースの編み上げが特徴的。ボーンがバストからウエストのラインを美しく整えてくれる。左脇ファスナーで着脱可能。ラキシスコルセット19, 740円

ベストを付けている様にデザインされた女性らしいカットソー。2列に並んだ立体的なギャザーフリルがゴージャス。エレノアカットソー13, 440円（LAPIN AGILL）

2枚重なった衿がとても華やか。下衿はボタンで外す事が出来るのでお洋服に合わせてね。ラゼンシアブラウス17、640円（LAPINAGILL）

美しいウエストラインを作り出すボーンを使用。センターのホックがシャープな雰囲気を醸し出している。ティエリコルセット17,640円

胸元と裾に施された共布ギャザーフリルが愛らしさを演出。肩ベルトは後ろでクロスする様になっている。トルテチェックジャンパースカート23, 940円（LAPINAGILL）

★ATELIER BOZ・LAPIN AGILL（アトリエ ボズ＆ラパン アジル）の服が買えるお店はここ！（ショップの住所やTELはP116～119を見てね）→ATELIER BOZ本店、ATELIER BOZ札幌店、ATELIER BOZ名古屋店、CUTIE2号店、KERA SHOP ANGEL、ATELIER-PIERROT、KERA SHOP Maria仙台、KERA SHOP Maria広島、KERA SHOP ARENA大阪、Carina e Arlequin宇都宮店、FLASCO、CUTE2 WORLD、J.a.m、Apology
※通信販売OK！　☎03-5738-3501　またはホームページhttp://www.boz.ne.jp

エレメンツ
elements

「古典を未来的に装う」をテーマにベーシックなアイテムをコンセプチュアルにアレンジ。秀逸なシルエットやユークリッド的ファブリックワークが新たな世界観を創りだす

スカートの下に履くと綺麗なバッスルスタイルに。またパンツの上に合わせるとブレードランナーのレプリカントの様と色々な表情を見せる。クリノリン42，000円

エレガント且つカジュアルでシンプルなコットンジャケット。ボタンの掛け合わせ方によってトリッキーな衿の重なりも楽しめる。ミリタリージャケット42,000円

ウエスト周りに付いたエプロンはそのままでポケ…

独自のカッティングとオリジナルのメタルボーンをパターンに合わせ、1本1本丁寧に切り出したこだわりの作り。アンダーバストコルセット32,000円

たっぷりとした布使いから生まれる過剰なまでのボリューム。貴族的なバランスを作り出しているよ。1枚で履いてもデカダンな雰囲気に。ドロワーズ12，000円

★elements（エレメンツ）の服が買えるお店はここ！（ショップの住所やTELはP116～119を見てね）→ATELIER-PIERROT、CCarina e Arlequin宇都宮店、nut（☎03-3401-8806）※通信販売OK！　ホームページhttp://www.246.ne.jp/~panda303/

elements

アシンメトリーなラインが、着た時に体に見事にフィット。足を長く、細く見せてくれる理想型のパンツスタイル

◆モデル：繁麗◆ガーゼアコンストラクトジャケット53,000円、ノースリーブガーゼシャツ14,000円、フリルパンツVer.2.1　23,000円、クリノリン付きタイトスカート 32,000円、ブーツ26,040円（28762：YOSUKE U.S.A）／マルイワン新宿

貴婦人は正体を明かさず、ミステリアスに…

ATELIER-PIERROT

ベルトで自由に形を作って着られるワンピース。自分だけのデザインで楽しもう！大きく開いた首元には大振りのアクセサリーを付けてね

◆モデル：天正　彩◆ガーゼロングワンピース20,790円、合皮チョーカー（参考商品）、十字架ネックレス1890円、シルバーネックレス1050円／以上ATELIER-PIERROT、ベロアミニシルクハット14,700円／危機裸裸商店

アトリエ ピエロ
ATELIER PIERROT

今季のピエロのコンセプトは「愉悦」。体のラインを綺麗に見せるものから、服の形を変えられるものまで「愉悦」という言葉の意味通り、心から楽しめるデザインを取り揃えているよ！

バックルがややハードな印象のゴシックスタイルに。袖は取り外せるので、3シーズン楽しめるよ。バックルワンピースジャケット22，050円

可愛らしさの中にもコルセットのハードさを残したデザイン。しっかりとしたボーンでウエストが綺麗に出せる。コルセットスカート18，900円

共布フリルだけのシンプルなデザイン。後ろの編み上げでウエストを絞って、ラインを綺麗に出そう。ハイウエストスカート11，550円（写真はバックスタイル）

黒地に赤のペイズリー模様が映える。1枚でも着られるデザイン。細く絞ったウエストは見る人に強い印象を与えるよ。ペイズリーコルセット22,050円

定番スカートに夏らしいギンガムが登場。合わせ易いデザインなので様々なコーディネイトを楽しめそう！　ギンガムスカート10,290円

ストライプのスカートと合わせれば派手な雰囲気に、全身黒に合わせればウエストのアクセントに。いろいろと表情を変えられる1着。パープルコルセット18,690円

レースは控え目だけど、後ろリボンに小さなレースを、裾・胸元に薔薇のレースを使用。可愛らしさの中にも上品さも加えた仕上がりに。いちごワンピース19,425円

★ATELIER-PIERROT（アトリエ　ピエロ）の服が買えるお店はここ！（ショップの住所やTELはP116～119を見てね）→ATELIER-PIERROT、Carina e Arlequin宇都宮店　※通信販売OK！　☎03-3475-0463またはホームページhttp://www.netlaputa.ne.jp/~pierrot-/

Gothic&Lolitaなホームパーティーへようこそ
~ブランド服カタログ † Early Summer Collection~

キューティーフラッシュ QUTIE FRASH

アジアンテイストなものにフリルやレースを足して女らしさをプラス。ベビードールなどのガーリーなアイテムをレザーやドラゴンプリントでハードに演出。今までにないアンバランスなコーディネイトに注目!!

ドラゴンサテンが切り替えられたベビードールは可愛いけれど、どこかハードな感じ。チュニック丈なので、パンツに合わせて着てもOK! ベビードール13,440円

とっても短いスカート。でも中はショートパンツになっているので安心。クラブなどに着て行って思い切りはじけちゃおう! チャイナミニスカート8295円

クモメッシュの中はパニエ風。付属のリボンでサイドを絞るとさらにボリュームアップ出来るよ。パニエスカート10,290円

セクシーなシルエットだけどショートパンツが付いているからこのままで履けちゃう。外モモにスカート部分が重なるって足が細く見える効果が。編み上げロングスカート15,540円

1枚で着ても存在感があるワンピース。レザーのコルセット付きなのでお得感もあるよ。チャイナオーガンジーワンピース16,590円

カットソーなのにこのボリューム! ナナメになった裾のデザインやウエストに挟み込まれたコルセットなど、盛りだくさんな1枚。フリル着物T13,440円

オフショルダーの和柄カットソーとチャイナロングベストのセット。それぞれ分けて使っても◎。和柄アンサンブルチャイナベスト16,590円

★QUTIE FRASH(キューティーフラッシュ)の服が買えるお店はここ!(ショップの住所やTELはP116~119を見てね)→QUTIE FLASH、KERA SHOP ARENA、KERA SHOP HEAVEN福岡、KERA SHOP Maria広島、KERA SHOP Maria札幌、KERA SHOP AULA名古屋、J.a.m、Apology、A LITTLE VILLAGE#1(☎03-3470-1936) ※通信販売OK! ☎06-4704-5517

QUTIE FRASH

ワンピースのミニフレアースカートの下にパニエスカートを重ねてさらにボリュームを強調。あえて足に付けたレッグウォーマーが、チャイナと和柄との一体感を生み出す
◆モデル:G◆編み上げベスト付き和柄ワンピース16,590円、パニエスカート10,290円、足にはいたチャイナレッグウォーマー6195円/以上QUTIE FRASH、サングラス3045円/Baby Doll

貴方にも仮面を付けてあげましょう

Na+H

たっぷりフリルのガーリーなアイテムが主役。ブーツやリストバンド、チョーカーなどでシャープさを加えたNa+Hらしいコーディネイト。ヘアスタイルもスッキリまとめて。肩ストラップをオフショルダーに着るともっと大人っぽいイメージになるよ
◆モデル:川村早織梨◆チョーカー7140円、フリルコルセット24,150円、フリルショートパンツ28,350円、リストバンド5040円、ブーツ33,600円/以上Na+H、レッドアイズドールハット18,000円/危機裸裸書店、フォックスキャップ乗馬鞭8295円/Baby Doll

エヌエ プラス エイチ Na+H

今季は定番カラーの黒と生成の商品が充実。フリルをふんだんにあしらいながらもNa+Hらしさは忘れずに。甘くなり過ぎないストイックなスタイルを目指そう!

ボリュームのある共布フリルがゴージャス! 背中の編み上げもセクシー♥ 赤チェック、黒チェック、生成りのタイプもあり。フリルワンピース32,550円

胸元のギャザーフリルやパフスリーブで少し甘さをプラス。左下写真のショートパンツに合わせるともっと素敵だよ。半袖カットソー24,150円

ネックの編み上げで少しハードさを加えているので、パンツスタイルにも使える。細身のタイプがオススメ。ノースリーブカットソー22,050円

一見スカートの様に見えるショートパンツ。モデル着用のアイテムと同タイプで、他に3種あり。写真の商品のみ裾が異素材。フリルショートパンツ29,400円

衿や前立てに余すことなく付けられたボリュームのあるフリルが素敵。露出度は控えめなのになぜかセクシー! フリルノースリーブシャツ23,100円

パンツにスカートが合体した様なデザイン。フリルノースリーブシャツと合わせるとスーツの様な印象に。フリルハーフパンツ26,250円

★Na+H(エヌエー プラス エイチ)の服が買えるお店はここ!(ショップの住所やTELはP116~119を見てね)→Na+H神戸本店、Na+H名古屋店 ※通信販売OK! ホームページhttp://www.penet.gr.jp/Na+H/

Mille Noirs

ブラックホーマルの黒で仕立てた贅沢なアイテム。金具をはずしてシンプルなロングジャケットとしても着用出来る優秀アイテム
◆モデル：天正 彩◆ボンテージロングジャケット33,495円、ナイロンシャーバニエ（参考商品）／共にMille Noirs、ドクロ（参考商品）／危機裸裸商店

ミルノワール Mille Noirs

ミルノワールとは対照的な、黒を基調にした本格的ゴシックスタイルを提案。体に沿うスッキリとしたラインは、スタイルを良く見せてくれる効果もあり。クールに着こなそう！

背中を大きく開いて編み上げた斬新なデザイン！インに合わせるアイテムでガラリと変わるから、楽しみ方もいっぱい。背明きジャケット23,940円

袖もヒモで取り外し出来る、コーディネイトに便利な1着。本格的なゴシックスタイルを楽しみたい方へ。フロッグ釦ワンピース（価格未定）

ベルト使いがハード。シンプルなゴシックスタイルもカッコイイけど、パニエで膨らませるとパンク的要素も加わるよ。コルセットスカート（価格未定）

シンプルでストイックなフロッグ釦。編み上げになったバックスタイルも豪華。バッスルスカートとの相性も◎。フロッグ釦ジャケット24，045円

シンプルで美しいシルエットが特徴。後ろを膨らませてバッスルスカートとしても着用出来る。バッスルロングスカート17，640円

薔薇ジャガードを全面に使用。ウエストをシェイプさせると同時に、腰にボリュームを持たせる効果も。薔薇ジャガードコルセット（価格未定）

★Mille Noirs（ミルノワール）の服が買えるお店はここ！（ショップの住所やTELはP116～119を見てね）
→KERA SHOP ANGEL、KERA SHOP AULA名古屋、KERA SHOP HEAVEN福岡、CUTIE2号店
※通信販売OK！　ホームページhttp://millefleurs-noirs.com

カリーナ エ アルルクワン Carina e Arlequin

今季のテーマは「夏のリゾート」。内から外へと、自分の個性を強烈にアピールする為のお洋服を多数展開して行くよ。イチオシはプリント生地のジャンパースカート♥

上品な薔薇柄のワンピース。上にボレロを羽織るなどエレガントな着こなしを楽しんで！　他に2色展開。薔薇ワンピース19，950円

バルーンスカートと同じ柔らかな生地のミニスカート。3段フリルの全てにあしらった黒いレースがアクセント。揚柳スカート10，290円

風船の様な愛らしいライン。中にパニエを穿いて膨らませ、コルセットでウエストラインを強調すればキュートなピエロに♥　バルーンスカート12，600円

裾の広がりと前躾のフリルが特徴。タイを外して大きめのアクセサリーをポイントにしても素敵だよ。タイ付き燕尾ブラウス15,750円

ミディアム丈のスカートは今年のトレンド。パイピングには芯が入っているので、ふっくらとしたシルエットに。パイピングスカート12，600円

明るめのストライプ生地に胸元のチュールレースが可愛い。夏には1枚で着てサンドレスにするのがオススメ。ストライプシャーリングワンピース18,900円

★Carina e Arlequin（カリーナ エ アルルクワン）の服が買えるお店はここ！（ショップの住所やTELはP116～119を見てね）→ATELIER-PIERROT、Carina e Arlequin宇都宮店
※通信販売OK！　☎03-3475-0463　またはホームページhttp://www.netlaputa.ne.jp/˜pierrot-/

Carina e Arlequin

肩を出してもスクエアーカットにしても、雰囲気があるシャーリングブラウスを主役にしたコーディネイト。ウエストはしっかりコルセットでマークして
◆モデル：リク◆半袖ブラウス（参考商品）、バルーンスカート12,600円、手袋（参考商品）、パニエ（参考商品）／以上Carina e Alrequin、コルセット18,690円／ATELIER-PIERROT、帽子6195円／Triple Fortune

Gothic&Lolitaな ホームパーティーへようこそ

~ブランド服カタログ † Early Summer Collection~

Moi-même-Moitié

ブラック中心のシックなコーディネイトだけど、ワンピースの薔薇柄模様で存在感たっぷり。ラインストーン十字架の付いたゴージャスなヘッドドレスもアクセントになっているね

◆モデル：青木美沙子◆逆十字レース丸型ヘッドドレス13,440円、薔薇ジャガードワンピース31,290円、十字プリントオーバーニー4200円／以上Moi-même-Moitié

今季は薔薇ジャガードや薔薇プリントなど、薔薇モチーフ素材のアイテムが主流。ボリューム感のあるギャザーやフリル、レース使いなどを施してエレガントな仕上がりに♥

モワ メーム モワティエ Moi-même-Moitié

裾に広がる美しい薔薇プリントが可憐。身頃のリボン使いで、ロマンティックな雰囲気が更にアップ！ 薔薇プリントレースアップワンピース34，650円

ケミカルレースを贅沢にあしらったアイテムは、涼しい夏の装いにピッタリ。ピンタックフリルキャミソール14，700円

薔薇ジャガードスカートとのコーディネートはもちろん、シックなロングスカートと合わせても◎。薔薇ジャガードビスチェ24，150円

エレガントな薔薇ジャガードが圧倒的な存在感。裾のケミカルレースで高級感のある雰囲気を演出。薔薇ジャガードスカート20，790円

ボリュームのあるチュールフリル、薔薇コサージュ、ラインストーンの十字架etc…。首元をゴージャスに彩る1品。ドットチュールチョーカー4620円

ドット柄と無地シフォンとを組み合わせたメリハリのあるデザイン。裾がふんわりとバルーンになっているよ。シフォンドットワンピース37，800円

★Moi-même-Moitié（モワメーム　モワティエ）の服が買えるお店はここ！（ショップの住所やTELはP116～119を見てね）→Moi-meme-Moitieマルイワン新宿店（マルイヤング新宿店）、Moi-même-Moitié名古屋栄NOVA店
※通信販売OK！　☎03-3403-5745（平日の10：00～18：00）
Eメールmoi-meme-moitie@midi-nette.com　またはホームページhttp://www.rakuten.co.jp/moi-meme-moitie/

ディスペアー despair

今季のコンセプトは「薫風」。シルエットにこだわった美しいラインのワンピースを多数展開。今回は紹介出来なかったけど、おなじみの和モチーフアイテムもあるのでホームページをチェック！

色も形も女の子らしさを全面的にアピール！ ウエストをシェイプさせたシルエットで、バックデザインも素敵。ダイヤモンドネックワンピ19,950円

オーガンジーのフリルがちょっぴりセクシー。コルセットをしている様に見えるバックデザインが素敵。胸元フリル背開き編み上げベスト11,340円

カトリックをイメージした清楚なセーラータイプ。頭にはミニハットをちょこんと乗せたい！ セーラーフリルワンピース22，890円

大きなリボンとフリルのスカートは相性◎。夏スタイルを可愛く楽しみたい方にオススメ。裾フリルリボンビスチェ9135円

フリルブラウスと合わせて、デコラティブに甘く♥　気分を変えてミニ丈の着物に合わせても可愛いよ。3段フリルボリュームスカート15,540円

裾だけが広がるデザインなので、ワンピースやスカートとの重ね穿きにピッタリ。裏地付きなのでスカート代わりにも出来ちゃう★ オーガンジーフリルパニエ10，290円

★despair（ディスペアー）の服が買えるお店はここ！（ショップの住所やTELはP116～119を見てね）→
KERA SHOP ARENA、KERA SHOP AULA名古屋、KERA SHOP Maria広島、CUTIE2号店
※通信販売OK！　Eメールdespair@mse.biglobe.ne.jp
またはホームページhttp://www5b.biglobe.ne.jp/˜despair/

despair

シックな色味の薔薇柄ワンピースは、高級感漂うシンプルなデザイン。裾だけが広がるデザインのパニエを合わせると、ウエスト周りはスッキリ、裾はふんわりと着られるよ

◆モデル：紫闇◆薔薇ワンピース24,990円、オーガンジーフリルパニエ10,290円／共にdespair、レディボルドードール・ハット20,000円／危機裸裸商店、ティム・ダーシーヒールポーチ4095円／Baby Doll

hic&
olitaな ホームパーティーへようこそ
~ブランド服カタログ † Early Summer Collection~

エクサントリーク
EXCENTRIQUE

日本で唯一のコルセット専門クチュリエが贈る夏の新作コレクション。フォーマルからカジュアルまで広くカバーする、上品なアイテムが揃ったよ。初心者さんも気軽にトライしてね！

チュールレースをふんだんに使ってバレリーナの様にロマンティックに。マイクロミニ丈なので、下にカルソンやパンツを合わせて。チュールレース・コルセットスカート33,600円

評あるシェイプアップパワーに柄の陰影が加わり、さらにボディラインを綺麗に見せてくれる。薔薇ジャカード・ロングコルセット25,800円

本牛革に、本物のクロコダイルから取った型で型押しした上質の素材。丈は短いけれど後ろの編み上げでウエストシェイプはバッチリOK！ クロコエンボス・ミニコルセット27,300円

フロントの丈は20.5cm、背中の丈は14.5cmと短いので、ウエスト位置だけをギュっとくびれさせてくれる。デニム・ミニコルセット24,900円

薔薇柄を織り出したポリエステル・ジャカードを特殊加工。表面は柄、肌に当たる裏面はコットン100％という、コルセット専用に開発した丈夫な素材を使用しているよ。薔薇ジャカード・ショートコルセット22,800円

ウォッシュ加工を施したデニム生地を使用。風合いがよく丈夫な素材なので、カジュアルな着こなしにピッタリ。デニム・ロングコルセット24,800円

淡水パール、スワロフスキー、オリジナルの中空ビーズを使った繊細なピアス。中空ビーズの中に、更にビーズが入っている凝った作り。クラスターピアス11,550円（ENA）

ジュエリーアーティスト「ENA」ブランドの新作。好きな位置で自由に巻いたり結んだりして使ってね。アルテミス・ラリエット27,300円（ENA）

★EXCENTRIQUE（エクサントリーク）の服が買えるお店はここ！（ショップの住所やTELはP116～119を見てね）→EXCENTRIQUEマルイワン新宿店（マルイヤング新宿店）※通信販売OK！ ホームページhttp://www.excentrique.biz/

EXCENTRIQUE

すっきりしたプリンセスライン風のスカート部分と、ギャザーを寄せた身頃部分とのバランスが絶妙なコルセットワンピース。フリル状になった短い袖も、とっても女の子らしいね

◆モデル：川村早織梨◆水玉シフォン・コルセットワンピース35,700円、ネックレス&ピアスセット5800円、傍らに置いたオリジナルミュール11,900円／以上EXCENTRIQUE、ロージアヘッドドレス（参考商品）／危機裸裸商店

危機裸裸商店

パステルカラーを基調にたほんわかコーディネイト。ポイントはオレンジ色ベースのルノアール広つばドレスハット。上品さをプラスしているよ

◆モデル：芦澤梨奈◆ルノアール広つばドレスハット25,000円、ベージュホワイトボレロ8400円、パステルスカートコルセット32,000円、ホワイトパニエ5040円／以上危機裸裸商店
頭上に置いた（左から）レッドアイズドールハット18,000円、ブルー小花ドレスハット9500円、目玉ラグビーボール（参考商品）、ドクロ（参考商品）／以上危機裸裸商店

キキララショウテン
危機裸裸商店

夏の新作アイテムのコンセプトは「ホラー」。十字架やガイコツをモチーフにしたユニークなアイテムが登場！ 宝箱をひっくり返したようなショップにも是非足を運んでみてね

真っ黒のエナメルボディ。両脇には棺桶アップリケ。裾には赤黒のレースがたっぷり付いて小悪魔な雰囲気。ドロシーウエストコルセット23,100円

ドクロのコットン生地と合革、サテンを合わせたボディにレースがたっぷり♥ 重くならずポップに仕上がりました。ドクロちゃんフリルコルセット25,200円

キラキラのラメ入りビニールバッグに氷中花のようにトランプが。トランプは1点づつ柄が違うよ。（縦28×横32×マチ11㎝）トランプ様ーバッグ5800円

棺桶にコウモリの翼が生えちゃった！ エナメルのミニハットは同シリーズのコルセットと合わせたい。ホラーショートドールハット14,500円

ボディには紫の十字架アップリケ。上下の裾にはホワイトレースをふんだんに付けてサマーホラーをポップに演出！ メアリーロングコルセット29,400円

真っ黒なエナメルボディのフロントには大きなホワイトクロス。僧侶をイメージして作ったアイテム。ロッキーウエストコルセット26,600円

★危機裸裸商店（キキララショウテン）の服が買えるお店はここ！（ショップの住所やTELはP116～119を見てね）→危機裸裸商店、ATELIER-PIERROT、Carina e Arlequin宇都宮店、CUTIE2号店、APOLOGY、barometer（☎087-837-8144）、DOBERMANN（☎06-6213-8682）、RESFRE（☎06-6253-3939） ※通信販売OK！ ホームページhttp://www.kikirarashoten.com/

こちらのページの掲載商品についてのお問い合わせ先

MAXICIMAM 〒168−0063 東京都杉並区和泉2-46-14 TEL:03-3325-3868 Fax:03-3321-3160 info@maxicimam.com http://www.maxicimam.com

MAXICIMAM 原宿店 〒150-0001 東京都渋谷区神宮前1-14-2 ル・ボンテビル1F TEL:03-5772-8841(原宿駅竹下口より徒歩30秒)

6月より、夏カタログ配布予定 1部につき300円分の切手を同封のうえ、お客様のお名前、ご住所、お電話番号を明記して 〒168-0063東京都杉並区和泉2-46-14 MAXICIMAM 宛までお送りください。

Rain Campaign
5/20〜6/20までMAXICIMAM直営店にて期間中、雨の日に¥5,000以上お買い上げ下さいましたお客様にMAXICIMAMオリジナル傘をプレゼントいたします。(無くなり次第終了とさせて頂きます。)

Shop List ■東京 PUTUMAYO 03-3404-3627 ■青森 MAD69 017-723-1569 ■岩手 SKULL RABBIT 0193-62-2399 ■長野, ポニーテール 026-226-8404 ■水戸 ビーバップドロップ 029-231-8139 ■豊橋 SHOJIKI-YA 0532-51-1633
■富山 フービーズ 076-439-2669 ■大阪 レグルス 06-6251-3398 ■高松 CUTE CUTE WORLD 087-868-7998 ■高知 J.a.m 088-826-2025 ■沖縄 23℃ 098-869-6092
KERA SHOP ◆札幌 マリア 011-218-5424 ◆仙台 マリア 022-264-5436 ◆東京 ケラショップエンジェル・アリーナ 03-3354-0101 ◆名古屋 ケラショップオーラ 052-262-3868 ◆大阪 ケラショップアリーナ 06-6258-5168
◆広島 ケラショップマリア 082-246-7708 ◆福岡 ケラショップヘヴン 092-721-4728 ◆大分 ケラショップミューズ 097-536-8034

Model:渡辺千景、瑛梨奈/Photo:Ikawa kazuya/Hair&Make Up:Ruka Minowa/Styling:KiraKira/Design:GuruGuru

■□通信販売ご利用方法□■
Eメール・電話・FAXにて受付
お支払方法は代引きのみ
商品番号・色・数量
サイズ(不明の時はセンチを記入)
お名前・ご住所(郵便番号不要)・電話番号
を明記の上、ご注文下さい
☆お買上げ合計金額一万円以上送料無料☆
※返品・交換について※
商品到着後８日以内、
屋内での短期使用に限り受付けます。
その際に必要な送料・手数料は
お客様の負担になります。
原宿シューズ
東京都渋谷区神宮前1-7-5
tel 03-3401-7346
fax 03-3401-7343
NO.1237 ¥5900 BL・RE・WH・BLe
サイズS～L ヒール7cm
NO.4182 ¥5900 BL・WH
サイズS～LLヒール5cm
NO.4181
同左
NO.1234 ¥7900
BL サイズXS～L ソール8cm
※大きめに作られています※
NO.520 ¥4900 BL
NO.19 ¥3900 BL
サイズS～LL ソール6cm
NO.441 ¥7900 BL
サイズ37～39 ヒール8.5cm
NO.440
同左
NO.410 ¥8900 BL
サイズ37～39 ソール10cm
N009 ¥9800 BL
サイズSS～L ソール8cm
NO.1130 ¥3900
NO.1140
同左
NO.4184 ¥4900
BL
サイズS～LL ヒール7cm
NO30 ¥5900
BL
サイズ23～24.5cm
ヒール4.5cm
N031
同左
N032
同左
N001 ¥7900
BL・WH サイズS～LL
ソール4.5cm
NO.07 ¥8900 WH
サイズS～LL ソール7cm
N05000
¥9800 BL
サイズM～LL
ソール10.5cm
丈20cm
NO730 ¥11800
BL・WH
ヒール14cm 丈30cm
NO.6863 ¥9800
BL
サイズM～LL
ヒール11cm 丈29cm
NO.8160 ¥11800
BL サイズS～L
ヒール16cm 丈34cm
NO2160 ¥9800
BL
サイズS～L
ヒール16cm
丈20cm
N08052 ¥7900
BL
サイズS～L
ヒール9cm
丈34cm
NO.08 ¥9800 BLe・RE・WH
サイズSS～L ソール8cm
各色共に別珍リボン・キルトセット
リボン別売り2ケ¥1000(リボンのみ不可)
BL・BLe・RE・WH・OfWH
リストバンド ¥2500
HP http://harajukushoes.hp.infoseek.co.jp
Mail harajukushoes.20000407@docomo.ne.jp
はらじゅくのくつやさん

NEW!!
NEW!!
Early Reflections
REPTILE
CROSS OVER
TOXIC STAR
Deorart
Early Reflections
□■通販できます■□
掲載商品・取扱ブランド(Deorart/TOXIC STAR/SHIN AND COMPANY etc.)の全商品通販承っております！
お買い上げ合計が¥5,000以上なら 送料無料！！(沖縄県・離島等、一部特殊料金地域以外)
詳しくは【インターネット可能な方⇒HP】【それ以外の方⇒お電話、メール】にてご確認・お問い合わせください！
多数の商品とお得な情報満載 ホームページへ今すぐアクセス！！
http://www.h-union.com/
携帯から通販可能に！MOBILEサイト好評運営中！
http://www.h-union.com/mobile.htm
その他の取扱ブランド
原宿駅

企画制作：ナンバーツー

Close Up!

AYA（ISABELLE）が着る♥ 注目のGothic&Lolitaブランドカタログ。

『Gothic&Lolita Bible』が注目している6ブランドと、
特にオススメのブランドの最新コーディネイトを紹介するよ！

Photographer●Shinji Tanaka（人物）、Rie Kuramochi（商品）、Hair&Make Up●Masae Watanabw（i:z）、Model●AYA（ISABELLE）

コーディネイト次第で雰囲気が変わる、シンプルなワンピース。アンダーバストの切り替えとリボンでスタイル良く見える。ロングワンピース25,800円

KAZUKO OGAWAトレードマークのプードルがキュート♥ ビニール素材なので雨の日でも気にせず使えるよ。縦約20cm×横約32cm×マチ約15cm。茶プードルバッグ5800円

シックで上品さ漂うベールハット。エレガントな装いに合わせれば、ミステリアスな貴婦人に変身。ゴシックベール帽子15,000円

幅広のレースがふんだんに施されていて、とってもゴージャス！ ボトムにパンツを合わせてもエレガントで素敵。総レースワンピース25,800円

パンクやストリート系のお洋服にもピッタリなボストンタイプのバッグ。肩にかけられて便利だよ。縦約20cm×横約32cm×マチ約15cm。白ダックスフンドバッグ5800円

ウエストがシェイプされた女性らしい優雅なシルエット。バックに付いた3段フリルにはサテンリボンがステッチされているよ。ワンピース26,800円

おしゃまなプードルに皆の視線が釘付け！ 使い易い便利なトート型で収納力もバッチリ。縦約23cm×横約43cm×マチ約14cm。白プードルバッグ5800円

KAZUKO OGAWA
カズコ オガワ

KAZUKO OGAWAとは●クラシカルな中に、ゴージャスさも兼ね備えたお洋服が揃うブランド。オーダーでは、サイズはもちろん、生地の素材まで選ぶ事が出来るので、こだわり派の方にオススメ。今季からはバッグなどの小物も充実

KAZUKO OGAWAのお洋服は、オフィシャルホームページ（http://www.kazukoogawa.com/）で買えるよ。商品に関するお問い合わせは、上記オフィシャルホームページ、またはEメール（shop@kazukoogawa.com）まで

AYA♥
レースワンピース25,800円／KAZUKO OGAWA、チョーカー（参考商品）／危機裸裸商店、チョーカーに付けたカメオブローチ3990円、リング4725円、ストラップシューズ8925円／Baby Doll、スウィートカールウィッグ（SB-88・ブラックW1B）10,290円／Prisila gothic&lolita（http://www.prisila.co.jp/gothloli/、または☎0120-111-786）、カチューシャ／ヘアメイク私物、ブレスレット、タイツ／編集部私物

Stoic Doll
ストイックドール

Stoic Dollとは●ラブリーなPretty Doll、ゴシック調のSkull Doll、着物をゴスロリ風にアレンジしたKimono Dollなど、4カテゴリーの展開をしているブランド。コンセプトは"素敵なデザイン、且つ購入し易い価格のお洋服"

Stoic Dollのお洋服は、オフィシャルホームページ（http://littlegirl.fc2web.com/）で買えるよ。商品に関するお問い合わせは、上記オフィシャルホームページ、またはEメール（2gfm@mail.goo.ne.jp）まで

薔薇と天使の柄が上品。爽やかな色合いなので、これからの季節には白いブラウスを合わせたら涼しげ。天使のスカート5500円（Pretty Doll）

裾に施された綿チレースがアクセント。ギャザーがたっぷり入っているのでパニエがなくてもボリュームがあるよ。薔薇のゴブラン織りスカート5800円（Pretty Doll）

ピンクの小花柄に映える真っ赤なリボンがキュート♥ ストローハットを合わせて、避暑地のお嬢さまスタイルはいかが？ 花柄ベビードールワンピース16,000円（Pretty Doll）

フリルが4段も重なったゴージャスなスカート。リボンの結び位置はサイドやセンターなどお好きな所へどうぞ。水玉4段フリルスカート8500円（Pretty Doll）

赤×黒の配色と、袖口&裾のカッティングがゴシックテイスト。コルセット風の帯とリボンもセット。着物ロリゴシック赤×黒14,500円（Kimono Doll）

十字架のアップリケが目を引くアシメントリースカート。ウエストがゴムなのでサイズフリー。2色アシメントリースカート十字架5500円Skull Doll

ヨークの切り替えとスタンドカラーがクラシカル。合わせる小物も清楚な雰囲気を大切にした、モノトーン系がオススメ。ストライプワンピース22,890円

美味しそうなヘアアクセ達。右から、ケーキリボンヘアゴムセット1260円、パールリボンコーム1050円、イチゴギンガムリボンヘアゴムセット2100円

赤ずきん柄にドットのリボンがラブリー♥ 着まわしのきくジャンパースカートでコーディネイトの幅が広がるね。赤ずきんプリントジャンパースカート19,740円

marchenmerry
メルヒェンメリイ

marchenmerryとは● "乙女" と "少女" をキーワードにした、ポップでキュートなロリータブランド。お洋服の他に小物やアクセサリー、ドール服なども扱っている。甘くスウィートなアイテムに乙女心がトキメクはず!

marchenmerryのお洋服が買えるお店(電話番号の記載ないショップの住所などは、P110～113参照)→東京・Pretty、兵庫・Ahiruya apartment(☎078-331-6021)。商品に関するお問い合わせは、オフィシャルホームページ(http://www.marchenmerry.com/)まで

リボンプリントがガーリーなイメージ。1枚で着ても、涼しくなったらカーディガンを羽織ったり、インナーにブラウスを着ても可愛いよ。リボンプリントサンドレス19,740円

フリルとリボンがいっぱいで甘ーい雰囲気♥ 1枚で着たり、ボレロを合わせたりと着こなしが楽しめるよ。キャンディストライプサンドレス22,890円

ブラウスやカーディガンを合わせて乙女チック風が◎。パニエでボリュームを出してふわっとさせてね。赤ずきんプリントスカート10,290円

躯-MUKURO-
ムクロ

躯-MUKURO-とは●黒を基調に、素材やデザイン、シルエットにこだわった "ストリートモード" がコンセプト。今季は躯-MUKURO-らしいモードスタイルを提案。シンプルな中に、どこか主張を感じさせるアイテムが揃う

躯-MUKURO-のお洋服が買えるお店(電話番号の記載ないショップの住所などは、P110～113参照)→栃木・Carina e Arlequin宇都宮店、東京・ATELIER-PIERROT、静岡・CUTIE1号店(☎054-255-3827)。商品に関するお問い合わせは、オフィシャルホームページ(http://mukuro.net/)まで

シンプルな中に、ゴース(薄地の生地)があしらわれた襟元と前立てのフリルが引き立つ。カフスが長めなのもオシャレ。ストライプブラウス12,000円

BACK

拘束的な印象のフロントベルトがポイント。バックスタイルの連なった切りっぱなしがまた違ったイメージを与える。タイトスカート12,500円

トップスや小物の合わせ方次第でいろいろな演出が出来る、ゆったりサイズのワイドパンツ。メンズ&レディースサイズで展開中。ボーダーワイドパンツ14,000円(メンズ)

どんなアイテムに合わせやすいシンプルさが魅力。ガーゼ素材でシワになりにくく、肌寒い日のお供に重宝しそう。ガーゼカーディガン8800円

3段のフリルはガーゼが2枚仕立てになっていてふんわり軽やか。切り替えがガーリーで可愛い♥ ティアードワンピース14,800円

1枚で着ても、ブラウスなどに合わせてもOK。ドットのサイドに配置された黒は、スマートに見える効果もアリ。水玉ビスチエ8800円

AYA♥
リボンタイ2200円、ストライプブラウス(メンズ)10,500円、ワイドパンツ(メンズ)14,000円/躯-MUKURO-、孔雀とネズミのベロアドールハット22,000円/危機裸裸商店、クロスモチーフリング26,250円/Baby Doll、ゴシッククロウウィッグ(SB-91・ブラックW1B)9240円/Prisila gothic&lolita

soraumiberry
ソラウミベリー

soraumiberryとは●"誰もが、素敵な物語の主人公"をテーマに、お洋服を着た人がキラキラ輝けるデザインを心掛けているブランド。素敵な夢を見た日の、幸せな気持ちがずっと続くようなメルヘンアイテムが勢揃い!

soraumiberryのお洋服は、オフィシャルホームページ(※パソコン、各種携帯対応 http://www.soraumiberry.com/)で買えるよ。商品に関するお問い合わせは、上記オフィシャルホームページ、またはEメール(info@soraumiberry.com)まで

AYA♥
Moon Light Dollドレス21,000円/soraumiberry、ストローミニシルクハット8800円/危機裸裸商店、チョーカー17,640円/Baby Doll、スウィートカールウィッグ(SB-88・クリーミィーゴールドW27)10,290円/Prisila gothic&lolita、靴下/編集部私物

散りばめられたイチゴ柄がキュート♥ 裾にあしらわれたレースで更に可憐な印象に。ベリーパフェヘッドドレス~いちにご~3150円、ベリーパフェドレス~いちご~15,800円

妖精が付けている様なお花いっぱいのカチューシャ。フラワーフェアリーカチューシャ(右:ピンク×オレンジ、左:ピンク×スノーホワイト)各¥1050

アンティークドール風のクラシカルなデザイン。裾のチュールレースが歩く度に優しく風に揺れる…。Antique dollドレス19,800円

甘ーい香りが漂ってきそうなドレスには、お揃いのヘッドドレスを。ガトーショコラヘッドドレス3150円、ガトーショコラドレス18,900円

seraphim
セラフィム

seraphimとは●ブランド名は、6枚の翼を持つ天使界最高位の天使の名。そんな6枚の翼に変わる様な、特別な日に身に纏いたくなるお洋服が揃う。上質な素材やレースを使用し、"クラシカルでありながら新しい"をコンセプトにしている

seraphimのお洋服が買えるお店(電話番号の記載のないショップの住所などは、P110~113参照)→東京・原宿VIOLON(☎03-3408-8818)、大阪・DollDressガレリープロカント(☎06-4802-0155)。商品に関するお問い合わせは、オフィシャルホームページ(http://www.k-seraphim.com/)まで

大正ロマンを感じさせるシックなワンピース。シフォンと2枚仕立てになった首元のフリルが優雅。和柄のワンピース(水色)30,000円

ピンタック加工の立体的な生地を使用。胸元にはフランス製の薔薇刺繍レースが施されている。黒のピンタックジャンパースカート29,000円

フレアーラインが美しいスカートは、seraphimの定番のアイテム。ベルギー製のロココな織柄生地の光沢が上品な印象。アリススカート19,000円

英国テイストなストライプブラウス。バックは編み上げになっているので、ラインを美しく調節出来る。アフタヌーンティブラウス(左・黒、右・ベージュ)各19,000円

綿ローンにドットの入った清楚なブラウス。襟元がつまってても透ける素材なのでとっても涼しげ。ドットブラウス19,800円

ちりめんの風合いに仕上げた綿素材の生地を使用。どこかアールデコな雰囲気漂う色使いがモダン。和柄のワンピース(紫)32,000円

胸元の編み上げと裾に施されたレースがポイント。オールドローズ柄がとってもロマンティック♥ オールドローズワンピース29,000円

seraphimからのお知らせ●6月1日~15日まで、東京・下北沢のアンティーク雑貨店「木曜館」にて"seraphimの小物展"を開催。詳しくはオフィシャルホームページをご覧下さい

香奈のパラソルコレクション

香奈ちゃんオススメのサマーコーディネイトと一緒に、とってもオシャレな新作の傘をご紹介。
お気に入りのパラソルを見付けてね!

らしいレース生地を使った、クラシカルな日傘。生成なので、色々なお洋服に合わせ易いよ。ターニアパラソル(レース張り無し)12,600円／Victorian maiden

ハイヒールを履いた女性の足をプリントしたユニークなパラソル。鮮やかなピンクが魅力。フリル付きレッグプリントパラソル30,450円／EXCENTRIQUE

ホワイト×ブラックのコントラストが美しい日傘。窓を描いた線画のイラストが芸術的。窓プリントパラソル20,000円／EXCENTRIQUE

純白のフリルが、清楚なロリータスタイルにピッタリ。晴雨兼用傘。フリル＆レースアンブレラ3990円／BABY,THE STARS SHINE BRIGHT

UP

UP

UP

上品な持ち手のデザインが乙女心をくすぐるね☆ 大きめサイズだから、雨も日差しもしっかりガードしてくれるよ。晴雨両用タイプ。フリルアンブレラ(メリーゴーランド、MAMクロス、MAクロス)各3360円／MA･MAM

総レースの生地を被せたエレガントな日傘。ゴシックなコーディネイトによく合うよ。レースパラソル(Guy de JEAN)23、100円／BabyDoll

しく咲き誇る薔薇のプリントが優雅な雰囲気たっぷり。鮮やかなピンクのフリルが可愛い日傘。フラワープリントパラソル23,050円(Guy de JEAN)／Baby Doll

シックな黒い傘に、ゴールドのブランドロゴをプリント。上品な晴雨兼用傘。フリルいっぱいアンブレラ4410円／BABY,THE STARS SHINE BRIGHT

よく見ると、フリル部分に小さい♥型の穴がたくさん開いているよ。細いスチール製の柄がオシャレ。ハートスカラップアンブレラ各4935円／Innocent World

フリル＆レースアンブレラ3990円／BABY,THE STARS SHINE BRIGHT、いちごプリントワンピース22,890円、ヘッドドレス4095円、ペチコート5145円／Shoto gun wedding、編み上げロリータ靴(08)9800円／原宿シューズ、ホワイト(ぬいぐるみ)8400円／香奈苺舎

写真☆abe-ken

可愛いBABYオリジナルプリントがポイントの晴雨兼用傘。ALICE and the PIRATESプリントアンブレラ3045円／ALICE and the PIRATES

プードルのプリントがとっても可愛い♥ お洋服に合わせ易い白＆黒の2色展開。晴雨兼用傘(プードル)各2100円／metamorphose temps de fille

取っ手まで同色のシンプルなカラーだから、お洋服ともコーディネイトし易いよ！スウィートクラウンアンブレラ3045円／Angelic Pretty

ポイントに白レースをあしらった、キュートなデザイン。晴雨兼用傘。レースプリントアンブレラ各3570円／BABY,THE STARS SHINE BRIGHT

『Gothic&Lolita Bible』オリジナルの日傘が出来たよ！ 裏側にレースが貼ってあったり、レインドロップ型のビーズが付いていたりと素敵な要素がいっぱい！ゴシック＆ロリータバイブルオリジナルアンブレラ各7140円／P84で通販OK！(インデックス・コミュニケーションズ通販事業部☎0120-528-233)

ボリュームたっぷりの4段フリルがと～ってもラブリーな日傘。ゴージャスを求める貴方に…。フリルパラソル(Guy de JEAN) 24,150円／Baby Doll

開くと四角い形になる珍しい日傘。素敵な猫ちゃん達のイラストだよ。キャットプリントパラソル(Guy de JEAN)14、700円／Baby Doll

水玉リボンをあしらった、上品なデザイン。お嬢様スタイルにもピッタリの晴雨兼用傘。水玉リボンアンブレラ(価格未定)／Innocent World

ラインストーン付きアンブレラ31,500円／EXCENTRIQUE、マジックポーションコルセット35,200円、孔雀とネズミのベロアドール22,000円、ブラックバニエ5040円、編み上げロリータ靴(08)9800円／原宿シューズ、シャルロット(黒：ぬいぐるみ)8400円／香奈苺舎、ウィッグ(ロングストレート 70cm／ワインレッド)4200円／PRiCHARA(☎078-671-6722)

オーガンジーのリボンをあしらった、キュートなパラソル。ピンクとホワイトの配色も可愛い♥ オーガンジーリボンパラソル23,100円／EXCENTRIQUE

と～っても愛らしい犬のイラストを大胆にプリント。フリンジ付きのリボンを象った持ち手がポイント。ドッグプリントパラソル21、000円／EXCENTRIQUE

キャンディーみたいなしましまの取っ手が超ラブリー♥ とっても可愛いリボンチャーム付き。晴雨両用傘。リボンドットアンブレラ3780円／Angelic Pretty

涼しげなレース柄をプリントした斬新なデザインがポイント。晴雨兼用傘。レースプリントアンブレラ24、150円／EXCENTRIQUE

黒とピンクのコントラストとサテンリボンの編み上げが魅力的。レースアップアンブレラ21、000円／EXCENTRIQUE

BODY LINE
www.bodyline.co.jp
新宿店 OPEN
ついに、新宿店もオープンしました！
原宿店とはまた違う雰囲気をお楽しみ下さい。
アルタ6Fまで是非、皆さん足を運んで下さいね。
Summer SALE
今年もサマーセールを開催いたします。6/24(土)、
各店舗・ネット通販にて実施いたしますのでお楽しみに！
(浴衣セット5,000円～)
※モデル募集、第13回デザイン募集等の詳細は
インターネットにてご確認下さい。
店
都新宿区新宿3-24-3
6F
-3358-2021
店
都渋谷区神宮前1-6-15
ジュネスビル2F
-5410-6665
店
府大阪市中央区
斎橋1-6-20　相田ビル1F
-6281-1120
時間　11：00～20：00
in London

北出菜奈が嶽本野ばら作品の主人公に大変身！

趣味の館
~NOVEL~

下妻物語

Photographer◆Nobutsugu Sugiyama (LING)
Hair&Make Up◆Hiroe Takada
Model◆Nana Kitade

2006年版
BABY,THE STARS SHINE BRIGHT代表
磯部さんSTYLE

〈野ばら〉シルクハット（参考商品）、タータンチェックパスケース3045円／BABY,THE STARS SHINE BRIGHT、スウィートユニオンジャックTシャツ5145円／BABY,THE STARS SHINE BRIGHT×NOVALA TAKEMOTO POUR LOLITA、セーラージャケット20,790円／ALICE and the PIRATES、ピアス、ネックレス、リング、ベルト、パンツ、ロッキンホースゴルフ、手に持ったアメリカ版の『下妻物語』／野ばら私物

2006年版
モモコSTYLE

〈菜奈〉チャーリーズミニハット5040円、配色ラインリボンゴムセット1890円、ヨークフリルカットソー9345円、チェリーブーケ柄ジャンパースカート24,990円、プリンセスドロップリング3360円、ミルククラウンリング5145円、トーションレースブルマ9345円、ナイロンシャーバニエ8295円、チュールバニエ9345円、ボーダーハイソックス1785円／以上BABY,THE STARS SHINE BRIGHT、ピアス、リング、ロッキンホースギリー／菜奈私物

2006年版

モモコのお出掛けSTYLE

菜奈ちゃんが変身したのはこんな作品!

下妻物語／獄本野ばら著
小学館／1470円

四方八方、田んぼだらけの茨城県下妻市。そんな田舎で、ロココな精神を持ち続け、浮きまくっているロリータ少女・桃子。大好きなBABY,THE STARS SHINE BRIGHTのお洋服欲しさに始めたアコギな商売で、絶滅寸前で時代錯誤も甚だしいバリバリのヤンキー少女・イチゴと出会う。見た目も趣味も全く違うこの2人。わかり合えるはずがないのに、やがて不思議な友情が芽生えて…。思いっきり笑ってほんのり泣ける爆走青春ストーリー。2004年には映画化もされ、大ヒットに!

〈菜奈〉うさみみボンネット9345円、王冠2連パールチョーカー9345円、レースとリボンのチョーカー3360円、半袖後ろピンタックブラウス11,340円、眠りアリス柄ジャンパースカート23,940円、トーションレースブルマ9345円、ナイロンシャーパニエ8295円、チュールパニエ9345円、プリンセスクラウンセプター16,590円、いちごケーキBag16,590円、お袖留め2205円、お袖留めに付けたレースリボンコーム2940円／以上BABY,THE STARS SHINE BRIGHT、さみしいプードルちゃん"おつかい"キャリーカート10290円、文化人形(参考商品)／BABY,THE STARS SHINE BRIGHT、リング、ロッキンホースギリー／菜奈私物

ミシン

**菜奈ちゃんが変身したのは
こんな作品！**

ミシン／嶽本野ばら著
小学館／979円

MILKのお洋服を纏ったパンク少女"ミシン"。超人気のバンドのカリスマ・ヴォーカリストの彼女に憧れ、惹かれてしまう"私"は、"ミシン"を永遠の存在にする為に…。女の子同士の純粋な恋愛の世界。2004年には待望の続編『ミシン2／カサコ』が発刊

〈菜奈〉蝶々王冠ティアラ4410円、BABY KEY ピアス3150円／BABY,THE STARS SHINE BRIGHT、ネックレス、ネクタイ、ライダースジャケット、ライダースジャケットに付けたアクセサリー、タンクトップ、リストバンド、リング、ベルト、スカート、チュール付きパニエ、靴下／(以上MILK) 野ばら＆菜奈私物、靴 (KOJI KUGA)／野ばら私物、ギター、シールド、アンプ／菜奈私物

眞呼(ex.deadman)がマンガの主人公に大変身!

Till Dawn

Photograper † Susumu Miyawaki、
Hair&Make Up † Tamayo Kotake(be-gree)、
Model † Mako(ex.deadman)

眞呼が変身したのはこんな作品!

Till Dawn／中村明日美子著

瀕死の男が廃虚に逃げ込んで来る…。そこには鳥カゴに閉じ込められた美しい少女がいた。少女は傷付いた男の為に優しく、美しい歌を奏でてくれる。死にかけた男は少女の歌に癒され、少女の語る言葉に救いを見い出すのだが、そこへ追っ手が…。「傷を負って逃げてきた男は瀕死の状態。人としてやってはいけないことをして追われているんです。この男が死にかけというのが重要で、瀕死の状態の人間が最後に救われたというお話が描きたかった」と明日美子先生。P91～に掲載されている、描き下ろしの切ないストーリー

死にかけ男マント、死にかけ男燕尾シャツ(共にスペシャルオーダーset価格92,000円)、フリルパンツ(Ver.2,1)23,000円／elements、アイアンゲージローズネックレス(ブラック)8190円／SUPPURATE SYSTEM(http://www.suppurate.net)、ブーツ(YOSUKE U.S.A)22,890円／クロスロード(☎03-3875-3606)、手に持った鳥カゴ／編集部私物

趣味の館 ～CINEMA～ PART1

KAMIJO（LAREINE）が映画の主人公に大変身！

INTERVIEW WITH THE VAMPIRE

THE VAMPIRE CHRONICLES

Photographer♣Takaaki Henmi、Hair&Make Up♣Keiko★Hoshi、
Model♣KAMIJO（LAREINE）&Adeyto

〈KAMIJO〉ネックレス、ブラウス、リング／KAMIJO私物、〈Adeyto〉ドレスハット（トーワン）6195円、シフォンワンピース28,140円／ATELIER-PIERROT

お人形の様な瞳がキラリ☆
Lolita Style

Model♥浦えりか
裾スカラップタータンチェックジャンパースカート20,790円、お袖ピンタックブラウス12,390円、タータンチェックカチューシャ4410円／以上BABY,THE STARS SHINE BRIGHT

Eye Colour Change!

ブラウンのコンタクトで、クラシカルな印象に。

コンタクトレンズ：ZOO EYE（Spring Hazel／１箱２枚入)3800円／ゼファー、ファヴオリオットジャンパースカート20,790円、お袖ピンタックブラウス12,390円、ベラクルーズヘッドドレス3675円／以上BABY,THE STARS SHINE BRIGHT

瞳の色でイメージチェンジ！ カラーコンタクトで遊ぶヘア＆メイク

Colour Contact Hair Make

メイクやヘアスタイルだけじゃなく、
瞳の色もお洋服のイメージに合わせてチェンジ！
人気のカラーコンタクトとヘアメイクを
組み合わせた新しいスタイルを紹介するから、
是非チャレンジしてみてね！

Photo☆逸見隆明、ヘア＆メイクアップ☆Chotto LEE

＊コンタクトレンズに関する問い合わせ：ゼファー☎03-3861-0344(http://www.rakuten.co.jp/zephyr1/)、007速配コンタクト0120-544-804(http://www.007s.jp)
＊ここで紹介しているコンタクトレンズは、全て度なしのタイプです

◇ Make Up ◇

Base&Cheek

①ベースはナチュラルにリキッドファンデーションで仕上げる。顔の中心はピンクオークル、輪郭の方はオークルファンデーションを塗り、グラデーションになる様にファンデーションを付けていく
②ピンク系のフェイスパウダーを全体に押さえる
③チークはオレンジピンクでほんのりと頬骨の高い位置に付ける。ホワイトパールを頬骨から輪郭に沿って塗り、チークをぼかしてナチュラルに見せる

Lip

ピンクの口紅に、透明グロスを重ね塗りしてツヤ感を出す

Eye

①パールが入った薄いピーチ色のアイシャドウを薄く瞼のアイホールに塗る
②眉下に眉に沿ってホワイトパールのアイシャドウを塗る
③アイラインはペンシルのブラウンで上と下の中央部分に引く
④マスカラを上下にたっぷりと塗る
⑤眉はナチュラルにブラウンのパウダーで描く

☆付けているコンタクトレンズ：エンジェルカラータトゥーシリーズ（リッチブルー／１箱２枚入）10,290円／007速配コンタクト

＊その他のおすすめEye Colour＊

キラキラ涙レンズでうるうるの瞳になるよ！　エンジェルカラータトゥーシリーズ（タトゥースター・ブラック／１箱２枚入）10,290円／007速配コンタクト

エッジを黒で引き締めているから、美しいブルーが引き立つ！ Venus Eyes Edge Colour(エッジブルー／1箱2枚入)4980円／007速配コンタクト

ガラス玉の様なグリーンの瞳に変身！　Venus Eyes Edge Colour(エッジグリーン／1箱2枚入)4980円／007速配コンタクト

◇ Hair Style ◇

Side

Back

前髪を残して全体をコテで巻く。少しずつ毛束を取り、直径約4cmのアイロンでしっかりと巻く。トップの根元に逆毛を少し立てて、毛をフワっと散らす。仕上げにカチューシャを付ける

クール&シャープな眼差しが魅力☆

Gothic Style

model♪雪子
ワイアワンピース27,090円／ATELIER-BOZ

インパクトある模様のレンズを
片目に付けてアクセントに!

コンタクトレンズ：FOUR EYESシリーズ(チェッカー／1箱2枚入)5040円／007速配コンタクト、ミーティアリボンブラウス16,590円／ATELIER-BOZ、ミニシルクハット(Triple-fortune)7140円／ATERIER PIERROT

◇Make Up ◇

ase&Cheek

肌に合ったカラーのリキッドファンデーションでナチュラルに仕上げる。その上からナチュラルカラーのパウダーで押さえる
チークは入れないか、ごく薄くオレンジブラウンなどを頬骨の位置に入れる

Lip

コンシーラーで赤みを消して、フェイスパウダーで押さえてマットにする

付けているコンタクトレンズ：FOUR EYESシリーズ(シルバー／1箱2枚入)5040円／007速配コンタクト

Eye

①白っぽいシルバーのアイシャドウをアイホール全体に塗る
②ブルーブラックのアイシャドウを、目頭から中心までアイホールの骨に沿って塗り、中心から目尻にかけては、少し上向きに眉毛の下に塗る
③ノーズ側にはブラウンを塗り、アイシャドウとの境目は色が混ざる様にぼかす
④ペンシルの黒いアイラインで上下にインサイドラインを引く。さらにリキッドアイライナーの黒で目尻が上向きになるようにシャープに引く
⑤黒いマスカラを上だけに塗る

＊その他のおすすめEye Colour＊

パンサーの瞳をイメージした、獣の様なシャープな眼差し。Venus Eyes パンサーカラー(レッドパンサー／1箱2枚入)4980円／007速配コンタクト

美しい蝶が、うるんだ瞳に羽ばたく☆　エンジェルカラータトゥタトゥーシリーズ(タトゥタトゥーバタフライ／1箱2枚入)10,290円／007速配コンタクト

瞳を大きく見せて、目力をUP!　ZOO EYE(More Black／1箱2枚入)3800円／ゼファー

◇ Hair Style ◇

Side

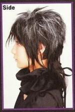

Back

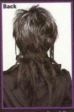

ウルフカットの黒髪のウィッグに、シルバーのカラースプレーを吹いてメッシュのようにする。全体の形を整える

猫目コンタクトでキュート&ワイルドに

Punk Style

Model◆白亜
衿付きキャミソール9240円(h.NAOTO Blood)／『H』裏原宿店(☎03-3408-7255)、ハングリーちゃんぬいぐるみ(HANGRY&ANGRY)3360円／『heaven』裏原宿店(☎03-3478-6466)

Eye Colour Change!

遊び心ある柄物コンタクトで、パンク度UP!

コンタクトレンズ：FOUR EYES(レッドスウォール／1箱2枚入)5040円／007速配コンタクト、ハート胸当てカットソー8190円(h.jelly)、チェーン付きチョーカー(HN＋nois)6090円／『H』裏原宿店、髪に付けたエクステンション105円／ゼファー(☎03-3861-0344)

◇ Make Up ◇

Base&Cheek

①肌に合った色のリキッドファンデーションでナチュラルに仕上げ、パウダーで押さえる
②チークはブラウン系のもので、うっすらと頬骨に沿ってシャープな印象になる様に入れる

☆付けているコンタクトレンズ：Venus Eyes Cat Colour(イエローキャット／1箱2枚入り)4980円／007速配コンタクト

Lip

ホワイトパールが入ったピンク系のグロスを塗る

Eye

①アイホールと目の下にブラウンのアイシャドウを塗る
②黒いペンシルのアイラインを上下の目のキワに引き、ぼかす。その上から、上はリキッドのアイラインを引く。下も細くリキッドのアイラインを引き、ブラウンのシャドウでラインの境界線をぼかす
③マスカラは上まつ毛だけに塗る

＊その他のおすすめEye Colour＊

コーディネイトのアクセントとしても大活躍！ FOUR EYESシリーズ(フレック／1箱2枚入)5040円／007速配コンタクト

ゴシックパンクスタイルに良く合う、グレーの瞳。ZOO EYE(Dream Gray／1箱2枚入)3800円／ゼファー

パンクだけでなく、ゴシックな雰囲気も漂う落ち着きのあるパープルが魅力。Venus Eyes Edge Colour(エッジバイオレット)4980円／007速配コンタクト

◇ Hair Style ◇

Side

Back

サイドの毛だけを後ろ中心(後頭部)に集めてゴムで結ぶ。頭頂部の毛の根元にしっかりと逆毛を立てて、少しずつ毛束にしながら、写真の様に斜め前に流し、形を作りながらスプレーでセットする

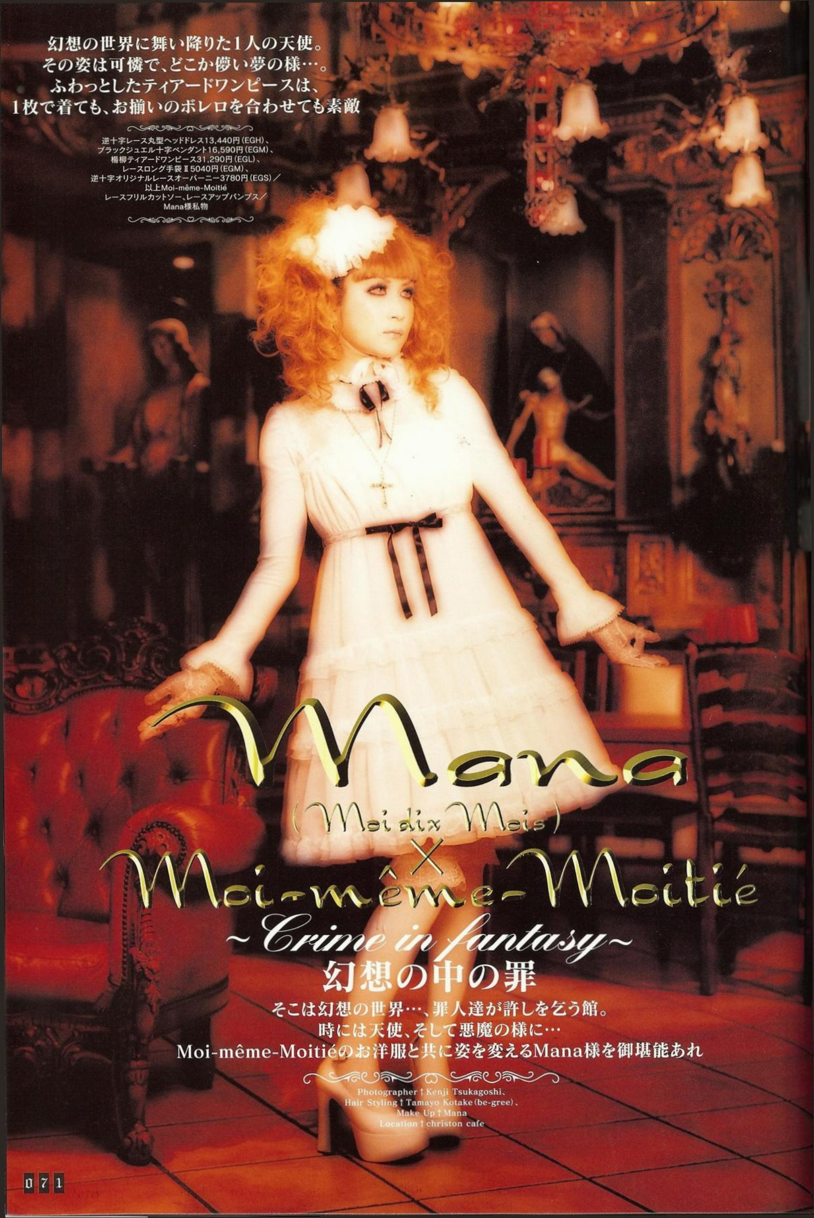

幻想の世界に舞い降りた1人の天使。
その姿は可憐で、どこか儚い夢の様…。
ふわっとしたティアードワンピースは、
1枚で着ても、お揃いのボレロを合わせても素敵

逆十字レース丸型ヘッドドレス13,440円(EGH)、
ブラックジュエル十字ペンダント16,590円(EGM)、
楊柳ティアードワンピース31,290円(EGL)、
レースロング手袋Ⅱ5040円(EGM)、
逆十字オリジナルレースオーバーニー3780円(EGS)／
以上Moi-même-Moitié
レースフリルカットソー、レースアップパンプス／
Mana様私物

Mana
(Moi dix Mois)
X
Moi-même-Moitié

~Crime in fantasy~
幻想の中の罪

そこは幻想の世界…、罪人達が許しを乞う館。
時には天使、そして悪魔の様に…
Moi-même-Moitiéのお洋服と共に姿を変えるMana様を御堪能あれ

Photographer † Kenji Tsukagoshi、
Hair Styling † Tamayo Kotake (be-gree)、
Make Up † Mana
Location † christon cafe

レースをふんだんにあしらったブラウスに
ショートコルセットとオーバースカート。
畏怖の念を感じさせるその姿は、
まるで誰もがひれ伏す暗黒の魔王…

クロスアーチイヤリング17,850円（EGM）、
逆十字レースロングパフスリーブブラウス19,950円（EGA）、
JQショートコルセット17,640円（EGA）、
2段フレアオーバースカート30,450円（EGA）、
編み上げスリムパンツ28,350円（EGA）、
十字架シューズ25,200円（EGM）／以上Moi-même-Moitié
リング、レースショート手袋Ⅱ／Mana様私物

Mana
(Moi dix Mois)
×
Moi-même-Moitié

~Crime in fantasy~
幻想の中の罪

**クラッシュ加工されたワンピースは、
逆十字レースシリーズでコーディネイト。
その魅惑的な堕天使が侵した罪は
人々を惑わし、意のままに操った事**

逆十字レースコーム各5040円（EGH）、
クロスアーチイヤリング17,850円（EGM）、
ブラックジュエル十字ペンダント16,590円（EGM）、
逆十字オリジナルレースブラウス16,800円（EGL）、
クラッシュウォータープリントワンピース35,700円（EGL）／
以上Moi-même-Moitié
リング、レースショート手袋Ⅱ／Mana様私物

罪深き人々に救いの手を差し伸べるのは
気高く、美しい闇の貴公子。
優雅な燕尾ジャケットに合わせた
スリムパンツに、凛々しさと気品が漂う…

クロスアーチイヤリング17,850円(EGM)、
フレア燕尾ジャケット40,950円(EGA)、
逆十字レースロングパフスリーブブラウス19,950円(EGA)、
編み上げスリムパンツ28,350円(EGA)
／以上Moi-même-Moitié
リング、レースショート手袋Ⅱ／Mana様私物

Mana (Moi dix Mois) × Moi-même-Moitié
~Crime in fantasy~
幻想の中の罪

Information From † Mana

†Moi dix Mois New Album好評発売中!
『Beyond the Gate』
通常盤(MMCD-042)2730円

†ドイツのゴシック・フェスティバルに
ヘッドライナーとして参加決定!
『The Wave Gotik Treffen』
6月2日(金)～5日(月)ドイツ・Leipzig
※Moi dix Moisは、6月4日に出演!

†Moi dix Mois全米ツアー遂に決定!
『US Tour 2006～Beyond the Gate～』
7月2日(日)アメリカ・ANAHEIM,"GROVE OF ANAHEIM"
7月5日(水)アメリカ・DALLAS,TEXAS"LAKEWOOD THEATER"
※他、3都市3会場の予定

※詳しい情報はMana様、またはMoi dix Mois
オフィシャルホームページをご覧下さい!

†Mana様オフィシャルサイト『モノローグシアター』
http://www.mana-sama.com

†Moi dix Moisオフィシャルサイト
http://midi-nette.com/mdm/

†Mana様オフィシャルファンクラブ『Mon † amour』!
インターネットでの御入会は、http://www.fan-navi.ne.jp"
郵便振替で御入会は、80円切手と、お名前、御住所、
電話番号を記入したメモを同封の上、
〒224-8571
インフォコム(株)Fan Naviコールセンター
「モナムール」入会希望係まで

Voice From † Mana

今号の特集、趣味についてはP48-49でいろいろ紹介しましたが、映画の所でも紹介しきれなかったのですが、『山猫は眠らない』という映画も好きです。『山猫は眠らない』(ルイス・ロッサ監督)と『山猫は眠らない2-狙撃手の掟-』(クレイグ・アール・バクスレー監督)とあるのですが、断然最初の作品が好きです。スナイパーが主人公で、映画としては結構地味なんですよ、スナイパーの孤独な闘いといった感じで。スナイパーがずーっと獲物を狙ってて、その時の心の葛藤とかスナイパーとしての在り方みたいなものが描かれてて、ひたすら地味でそこが良いのです。だけど2になると、アクションシーンとかが盛り込まれてしまって、それが気に入らなかったりします。最初のスタイルを貫いて欲しかった! 今、観てみたい映画は、以前にもお話した『ヒトラー～最期の12日間～』(オリヴァー・ヒルシュビーゲル監督)。これはちゃんとじっくり観たいので、自分の気持ち的にもそういう気持ちになった時、落ち着いて観ようと思ってます。

今、一番楽しいのは夢を見ている時です(笑)。特に起きかけに見る夢はすごく楽しいですね。起きる直前に見てるから、内容をよく憶えているじゃないですか。夢と現実の境界が曖昧なあの瞬間がすごく楽しいです。起きたばかりの時はまだ脳がぼんやりしてるから、本当は夢なんだけど現実感があるし。その不思議な感覚が大好きです。でも、この前ヨーロッパへ行った際の帰りの飛行機で悪夢を見てしまいました…。やはり恐怖心からか、疲れていてもなかなか眠れなくて。ウトウトはしていたのですが、その時に飛行機事故の夢を見ました。それも3回も! かなり恐怖でしたね。恐れていた飛行機事故に遂に遭遇してしまったか!という感覚に、3回も陥ってしまったのですから…。家でそういう夢を見るのはいいんですよ、起きた瞬間に見慣れたものが目に入ってきて、すぐに「あ、夢だったんだ」と気付けるから。でも、飛行機の中で飛行機事故の夢を見てしまったから、目が覚めても生きた心地がしませんでした。最近の一番不幸だった出来事です。

そのヨーロッパツアーですが、僕は2回目だったので、少し余裕があったりしました。が、他の新メンバーが、みんなヨーロッパは元より海外が初めてで。初日のパリ公演は、若干緊張気味でした。でもドイツ公演ではそれもなくなり、思い通りの演奏が出来ていました。その日は僕の誕生日だったので、サプライズ企画としてお客様を楽屋に招待しました。20人くらいだったと思います。みんなそれぞれにオシャレをして来てくれてて、もちろんモワティエを着てる人もいたし、僕のコスプレをしてくれてる人もいて嬉しかったです。今年は、ヨーロッパ、そしてアメリカと海外遠征もしつつ、日本でも8月からマンスリーライブを企画中で、もちろん精力的に活動して行きます。みんな楽しみに、そして心して待っている様に!

Gothic&Lolita Snap Part I

原宿編

STREET SNAP IN TOKYO

今回のスナップは、原宿とイベント会場に出動しました！
エレガントなゴシックから元気なパンク、キュートなロリータetc…。
手作りや自分でリメイクしたアイテムを上手に使っている人もいっぱい！
街のオシャレを盗んじゃえ★

Photo●KAJII

JUNYA （東京都出身・在住） 23歳・TSR・A型

今日のファッション・テーマ●
にゃ〇にゃ〇ズ?! 黒猫☆ にゃ〜♥♥♥
ブラウス、アームウォーマー●綺那ちゃんのalice auaa
コルセット●綺那ちゃんの
拘束具●綺那ちゃんのNa+H
スカート●SEXY DYNAMITE LONDONの服をリメイク
パンツ●綺那ちゃんからもらったユニクロの服をリメイク
指輪●Jane Marple 靴●Buffalo
Gothic&Lolitaなスタイルに目覚めたきっかけ●自然に♥
周りの人はそのファッションについて何と言っていますか？●
良く言う人と悪く言う人がいると思う。
ゴスロリに限った事ではないですよ
マイお宝●ちょこにゃん♥
好きなミュージシャン●
L'Arc〜en〜Ciel、TETSU69
次にしてみたいスタイル●派手☆

ヨロピク〜〜♡♡♡

ねお （東京都出身・在住） フリーター・AB型

今日のファッション・テーマ●クラシカルな感じ
ボンネット●Innocent World ブラウス●地元で
ジャンバースカート●Angelic Pretty バッグ●PUTUMAYO
お袖留め●BABY,THE STARS SHINE BRIGHT 靴●an-ten-na
Gothic&Lolitaなスタイルに目覚めたきっかけ●母親の遺伝
周りの人はそのファッションについて何と言っていますか？●特に何も
ゴスロリだと思う映画は？●
『スリーピーホロウ』（ティム・バートン監督）
マイお宝●家族
マイブーム●『ギャグマンガ日和』
好きなミュージシャン●YUKI、北出菜奈
次にしてみたいスタイル●男の子風

綺那 （東京都出身・在住） 19歳・文化女子大学・A型

今日のファッション・テーマ●
いつもとは色々と違うにゃんにゃんズ。ちょこにゃん編
帽子●Aracnophobia カーディガン、スカート●Baby Doll
コルセット●PRESENCE パンツ、靴下●竹下通りで
バッグ●QUTIE FRASH ネックレス●Alchemy Gothic
リストバンド●CYBER DOG
指輪●Jane Merple、Moi-même-Moitié、Vivienne Westwood
靴下●Moi-même-Moitié 靴●an-ten-na
Gothic&Lolitaなスタイルに目覚めたきっかけ●
かわいー♥ 今日は可愛くないけど
周りの人はそのファッションについて何と言っていますか？●
ご近所の人には変だと思われてるけど、家族や友人はわかってくれてる
ゴスロリだと思う映画は？●「ナルニア国物語」（アンドリュー・アダムソン監督）（笑）
マイブーム●じゅんにゃんと登校♥
好きなミュージシャン●
Moi dix Mois、MOTLEY CRUE
次にしてみたいスタイル●
全身Jane Marple

魔名夢
（東国出身・在住）
芸術的人生
今日のファッション・テーマ●ゴシックなビニール人形
帽子、靴下●オカダヤで
シャツ●SEXY DYNAMITE LONDONの服をリメイク
パンツ、靴下●原宿で
ブレスレット●ストーンマーケット
指輪●ゴアショップ
靴●an-ten-na
Gothic&Lolitaなスタイルに目覚めたきっかけ●元来ゴシックです
周りの人はそのファッションについて何と言っていますか？●冷視
ゴスロリだと思う映画は？●『世にも不幸せな物語』（ブラッド・シルバーリング監督）
マイブーム●古本
次にしてみたいスタイル●王子か姫

のん
（栃木県出身・埼玉県在住）
サラリーマン・A型
今日のファッション・テーマ●心の黒さを白でごまかせ!!
カチューシャ●CHOCOCHIP COOKIE
ワンピース●Victorian maiden
靴●プレゼント♥

えり
（熊本県出身・東京都在住）
20歳・社会人・A型
今日のファッション・テーマ●クローゼット柄で双子
ブラウス、スカート、靴下●Emily Temple cute
カーディガン●MK KLEIN＋　バッグ●MILK
ピアス、ブレスレット●6%DOKIDOKI
ネックレス●手作り
指輪●SWIMMER
靴●あしながおじさん
Gothic&Lolitaなスタイルに目覚めたきっかけ●原宿で歩く人を見て
周りの人はそのファッションについて何と言っていますか？●ノーコメント
マイお宝●友達　マイブーム●双子
好きなミュージシャン●ASIAN KUNG-FU GENERATION
次にしてみたいスタイル●一生ロリィタ♥

雪子
（愛知県出身・東京都在住）
フリーター・O型
今日のファッション・テーマ●子供
帽子●MILK
ブラウス●BLACK PEACE NOW
パンツ●田中氏リメイク品♥
靴●LIMI feu
サスペンダーは良いよ♡

ありさ
（千葉県出身・在住）　19歳・学生・A型
今日のファッション・テーマ●お買い物に行こう！
帽子●Shirley Temple
ブラウス、スカート、指輪、バッグ、靴下、靴●Emily Temple cute
カーディガン●ギャミヌリィ　ピアス●6%DOKIDOKI
Gothic&Lolitaなスタイルに目覚めたきっかけ●ライブに行った時にかわいいロリさんを見て
周りの人はそのファッションについて何と言っていますか？●特に…
マイお宝●友達♥　マイブーム●双子
好きなミュージシャン●FANATIC◇CRISIS
次にしてみたいスタイル●このままで

芦澤梨奈
（東京都出身・在住）
インドカレー屋
今日のファッション・テーマ●ホワイト&ホワイト
髪飾り●手作り
ブラウス、スカート●ATELIER BOZ
ネックレス●アメリカで
靴、靴下●渋谷で

杏樹
（東京都出身・在住）
22歳・フリーター・O型
今日のファッション・テーマ●大正
着物、帯●アンティーク着物
指輪●Vivienne Westwood
足袋●ANNA SUI
ぽっくり●ケイタ・マルヤマ
20せんちもありました

希寂
（福島県出身・東京都在住）
20歳・大学生・A型
今日のファッション・テーマ●白ロリ
ヘッドドレス、ケープ、ワンピース、靴下●metamorphose temps de fille
バッグ●BABY,THE STARS SHINE BRIGHT
指輪●いろは堂
靴●an-ten-na
Gothic&Lolitaなスタイルに目覚めたきっかけ●ヒラヒラした服が好きだったから
周りの人はそのファッションについて何と言っていますか？●特に何も
ゴスロリだと思う映画は？●『不思議の国のアリス』（ヤン・シュバンクマイエル監督）
マイお宝●お洋服
好きなミュージシャン●PIERROT
次にしてみたいスタイル●王子系
今日も元気。

哀歌
（山梨県出身・在住）
19歳・創作師・A型
今日のファッション・テーマ●血管フェティッシュ
シャツ●地元で
スカート●G2?と自分の店の
パンツ●自分でリメイク
ネックレス●BANANA FISH
ベルト●BA-TSU
靴下●STIGMATA
靴、ベルト●文化屋雑貨店
Gothic&Lolitaなスタイルに目覚めたきっかけ●天性のモノ
周りの人はそのファッションについて何と言っていますか？●自分＝コレ
ゴスロリだと思う映画は？●ティムバートン作品
マイお宝●飼い猫
次にしてみたいスタイル●さわやかにエロい感じ

STREET SNAP IN TOKYO

千尋
（栃木県出身・在住）
21歳・A型
今日のファッション・テーマ●大好きなギンガムチェック
リボンコーム●BABY,THE STARS SHINE BRIGHT
カーディガン、ジャンパースカート、バッグ、靴●Angelic Pretty
靴下●metamorphose temps de fille
ピアス●彼からのプレゼント♥
Gothic&Lolitaなスタイルに目覚めたきっかけ●Gacktのライブで…
周りの人はそのファッションについて何と言っていますか？●可愛いっ♥と人気です♪
ゴスロリだと思う映画は？●『アンダーワールド』（レン・ワイズマン監督）
マイブーム●チョコレート
好きなミュージシャン●シド、Gackt
次にしてみたいスタイル●王子様もしてみたい

SiseN
（長野県出身・東京都在住）
DJ&Club Kid・B型
今日のファッション・テーマ●succubus★
コウモリ頭●危機裸裸商店
トップス、パンツ●Na+H
インナー●Lip Service
Come see me DJ at my place
myspace.com/sisen

MSEASY
（アメリカ合衆国出身・在住）
今日のファッション・テーマ●サイバー芸者ロリータ
ジャケット、シャツ、スカート●STIGMATA
ネックレス●アンティーク
靴●YÖSUKE U.S.A
www.MSEASYdoesit.com

しらたま
（東京都出身・在住）
20歳・STIGMATAアシスタントデザイナー&販売員・A型
今日のファッション・テーマ●カッチリなゴシック
シャツ、スカート、靴、ピアス、ネックレス、ブレスレット、指輪●STIGMATA
ベルト、チョーカー●SEXY DYNAMITE LONDON
指輪●Vivienne Westwood、CRAZY PIG
靴下●レッグアベニュー
Gothic&Lolitaなスタイルに目覚めたきっかけ●KENZO-Aのせい
周りの人はそのファッションについて何と言っていますか？●黒い服しか持ってないの？（笑）
マイブーム●歌う事
好きなミュージシャン●クィーン・アドリーナ
次にしてみたいスタイル●だるだるゴス

零
（埼玉県出身・在住） 18歳・大学生・A型
今日のファッション・テーマ●ロココの国のアリス
リボンカチューシャ、ブラウス、ジャンパースカート、靴下、バッグ●BABY,THE STARS SHINE BRIGHT
靴●友達からもらった
指輪●Vivienne Westwood、Jane Marple、TIFANY

ゆゆ
（福井県出身・東京都在住） 19歳・フリーター・O型
今日のファッション・テーマ●ピンクの人
リボンカチューシャ、ブラウス、バッグ●Angelic Pretty
ジャンパースカート、靴下●BABY,THE STARS SHINE BRIGHT
ピアス●友達からもらった
指輪●JUSTIN DAVIS
靴●EAST BOY

羽奈
（東京都出身・在住）
20歳・社会人・O型
今日のファッション・テーマ●シンプルに
ヘッドドレス●Heart E
ワンピース、靴下●Innocent World
バッグ●池袋で
靴●Vivienne Westwood
http://lovecandy.babymilk.jp/

Daisy
（ニューヨーク出身・東京都在住）
ヘアメイク・A型
今日のファッション・テーマ●オネエ系ロリータ姉ちゃん
カチューシャ●渋谷109で
ブラウス●ロンドンで購入
ワンピース●EXCENTRIQUE
バッグ●alice auaa
靴下●Coquettish Bambi
靴●YÖSUKE U.S.A

まこと
（栃木県出身・東京都在住）
21歳・フリーター・AB型
今日のファッション・テーマ●某ねずみ
ヘッドドレス●友達の手作り
ブラウス、スカート●Heart E
靴下●BABY,THE STARS SHINE BRIGHT
靴●TSUMORI CHISATO
アルゼンチンからかえってきたよー

若菜
（東京都出身・在住）
22歳・社会人・AB型
今日のファッション・テーマ●いちごロリータ♪
カーディガン、スカート、バッグ●BABY,THE STARS SHINE BRIGHT
ピアス●ANNA SUI
ブレスレット●手作り
靴下●Angelic Pretty
靴●KERAシューズ
お部屋の苺を描いてきた

玲 （宮城県出身・東京都在住） 学生・O型
今日のファッション・テーマ●ドラキュラの娘…（笑）
ヘッドドレス●自作
ブラウス、カーディガン●BLACK PEACE NOW
スカート●Na+H バッグ●Vivienne Westwood
靴下●Innocent World 靴●マルイワン新宿で
Gothic&Lolitaなスタイルに目覚めたきっかけ●気が付いたら…
周りの人はそのファッションについて何と言っていますか？●諦めているのか、認めてくれているのか…。何も言われません
ゴスロリだと思う映画は？●『コープスブライド』（ティム・バートン監督）、『インタビューウィズヴァンパイア』（ニール・ジョーダン監督）
マイお宝●ハートの南京錠
好きなミュージシャン●天野月子、Cocco
次にしてみたいスタイル●フェティッシュ

hiLo
（茨城県出身・東京都在住）
20歳・社会人・O型
今日のファッション・テーマ●Dependence
トップス、チョーカー●alice auaa
スカート●ノーブランド
パンツ●父親の
バッグ●ジャンポール・ゴルチエ
靴●マルイワン新宿で
Gothic&Lolitaなスタイルに目覚めたきっかけ●マリリン・マンソン
周りの人はそのファッションについて何と言っていますか？●理解してくれている
ゴスロリだと思う映画は？●『シザーハンズ』（ティム・バートン監
マイお宝●エイリアンのジッポ
マイブーム●ドイツ
好きなミュージシャン●ラムシュタイン、マリリン・マンソン
次にしてみたいスタイル●ドイツ
auaa大好きです。

TOKYO Decadance

Gothic&Lolita Snap Part II イベント編

2006.3.31 Fri. at 渋谷 LA FABRIQUE

ゴスロリちゃんから、カジュアル系の人までたくさんのお客さんがいたよ!!

久々のイベントスナップは、本誌初登場の「Tokyo Decadance」。第6回目となる今回のテーマは「女の子（ギャル）」。ゴシック、ロリータ、セクシー、フェティッシュ、パンク、ドラァグクィーン、やまんば、水着、コスプレ etc…。ドレスコードは特になし！ 今、自分が一番着たいお洋服を着て、音楽やショーを楽しもう！ というイベントなのです♥

次回のTokyo Decadance Vol.8は、5月27日（土）東京・Fai Aoyamaにて開催！ テーマは「ベルサイユ」。ロリータもしくは派手な衣装で行けば3500円→2500円にディスカウント
＜出演＞ DJ★Hideto Koizumi、Mutron、Sisen
Crazy Opere Show★セリア
Live★Aural Vampire
その他、ミストレスやドラァグクィーン、ベルサイユGOGOダンサーなどが登場する豪華な内容だよ♥
詳しくは会場ホームページ http://www.fai-aoyama.com/ を見てね

bambi＋トップス、スカート、アクセサリーはSuccubus、帽子は手作り、ジャケットはギャルSHOPで購入。「今日はショーをやらせていただきました♪ フェティッシュ・コスチューム『Succubus』のデザインしてます。ホームページはhttp://www.anna-b.jp/ です。見てね！」

ケルヴィン・カラスコ＋ジャケットとブラウスは自分でデザインしたもの、スカートはGomme、靴はVivienne Westwood。「今日のイベントのサブオーガナイザーです。歯にもアクセサリーしてるんですよ」

あきこ＋ジャケットはマルイワン、ワンピース、コルセット、靴、アクセサリーはBaby Doll、ヘッドドレスは手作り。「このパーティー楽しいよ♪ 今日はbambiちゃんとルッチーさんが楽しみです！」

RINON＋パンツ、ポシェットはh.NAOTO、トップス、帽子はクローゼットチャイルドで購入、靴はYOSUKE U.S.A。今日のテーマは「魔法の国の王子様」

みっちぃ＋トップス、パンツ、ヘッドドレス、ネックレスなど全て危機裸裸商店。「東京デカダンス次回は5月27日（土）予定だよ。なんでもアリな楽しいイベントです。みんな夜遊びしよう！」

E−o＋トップスはビキニの水着、スカートは子供ブランド、ヘッドドレスはBABY,THE STARS SHINE BRIGHT、アクセサリーはVivienne Westwoodとおもちゃ。今日のテーマは「アイドルロリータ♥」

ジュリア＋ケープとスカート、ヘッドドレスはAngelic Pretty、ブラウスはmetamorphose temps de fille、ウィッグは新宿のオカダヤで購入。今日のテーマは「エイリアンロリータ♥」

えみる＋ワンピースはマルイワンで、コルセットはBaby Doll、ガーターベルトはクレイジーナース＋α、ヘッドドレスは手作り。「普段はフェティッシュです」

ANNA ANGEL＋コルセットとスカートはインターネットで購入。靴下はSHIBUYA109、靴は1000円ショップ。「SPRING BRINGS ME SOMETHING WODERFU… THINGS♥♥」

クレイズ＋アクセサリーはANNA SUI、ワンピースはギャルSHOP、靴は原宿で購入。今日のテーマは「乙女ブラス毒♥」

鈴＋ワンピースはCarina e Arlequin、ヘッドドレスはBABY,THE STARS SHINE BRIGHT、靴下はANNA SUI、靴はHighest Heel、アクセサリーは手作り。「東京デカダンス初参加ー 友達出来るとイイナ」

Violet♥＋ドレスは友達のハンドメイド、靴はYOSUKE U.S.A。「東京デカダンスは誰でも楽しめるイベントなので、…オシャレして気軽に遊びに来て下さい♥」

Chloe＋お洋服のブランドはヒミツ★「青い部屋の占い師Chloeです。専門分野は古法、タロット、西洋占星術」

ドラッ子★＋トップスはギャルSHOPで、スカートと帽子、付け袖は手作り、仮面は13チェンディアック。「Dって名前で帽子などを作ってます。どっかのイベントで見かけたらヨロシク！！」

どさんこ＋トップス、パンツ、アクセサリーはCYBER DOG、靴下はFOTUS、靴はSWEAR、ヘアアクセサリーは手作り。「ずーっとCYBER!! 生きてる内に楽しもんだ！」

しま＋アクセサリーは6%DOKIDOKI、靴はSWEAR、着物は手作り、帯はおばあちゃんにもらったもの。「ルチアーノさん、やばくステキ♥♥ もっと私も頑張ります★」

ゴシック&ロリータの必須夏アイテムがいっぱい！

通販カタログ

Gothic & Lolita Bible vol.21

ケータイ
パソコン
FAX・電話で
買える！

Photo●Ken Kosaka (Model)・Kentaro Abe (Item)　Hair&Make Up●Tamayo Kotake (be-glee)　Design●Akiyoshi Akira Design　Text●Chie Konno　Model●Misako Aoki・Shian

スタイリング上手になれる

夏小物特集

小物を中心に、夏のゴシック&ロリータスタイルに欠かせないアイテムが大集合。
オリジナル日傘からベーシックアイテムまで、今欲しいものをお家にいながら買っちゃおう！

お気に入りの日傘をさせば、夏の太陽だってちっとも怖くない

傘¥7140／GH001・白、ワンピ¥19,740／GH018（P.86）、カチューシャ¥3990／GH016（P.86）、靴下、靴（参考商品）／BABY,THE STARS SHINE BRIGHT

ゴシック&ロリータバイブルオリジナルアンブレラ

数量限定

白
リボンベルトつき
ピンク
黒

品番：GH001（黒・白・ピンク）
価格：各¥ 7140
素材：P65・C35
サイズ：全長63・直径72

フリルにリボン、レースを使った他にはない、オリジナル日傘が登場！　ゴシックにもロリータにも対応できる3色展開もうれしい♥

ここがポイント

[?]は総レース張りで上品[?]仕上がりに

大きめリボンとフリルをあしらったデザイン

傘や腕に巻けるリボンベルトにはロゴのプリント入り

ゴシック&ロリータバイブルオリジナル扇子

品番：GH002（黒）
価格：¥ 2940
素材：シルク・竹
サイズ：縦21、横37

[?]感を強調したデザインで、ゴスにもロリにもマッチするエキゾチックな雰囲気が◎。アンティーク調のキーチャームとリボンをプラス

チャームUP

キャミ¥11,000／GH005、ネックレス¥4000／GH006・オフ白、扇子¥3500／GH003、グローブ（リストとセットで）¥5400／GH004

真夏に涼しげな表情をキープするなら、やっぱり扇子が一番！

ALGONQUINS
アルゴンキン

蝶ドクロ扇子
品番：GH003（黒）
価格：¥ 3500
素材：C100
サイズ：縦21、横37

ドクロ柄が入った蝶と、蔦が這うようなロゴプリントを施したおしゃれ扇子。専用ケース付なのでカバンにもしまいやすい！

レースリボンセット
品番：GH004（黒）
価格：¥ 5400
素材：P100
サイズ：グローブ／全長17、手首周り19～
リスト／幅8、手首周り16～

右手のみ編み上げのデザインになっているレースグローブ。とも布を使ったリボンのリストバンド付きでゴージャスアレンジができるよ

ALGONQUINS ADDICTION
アルゴンキン アディクション

ストライプチュールキャミ
品番：GH005（黒）
価格：¥ 11000
素材：N84・Pu8・P8
サイズ：バスト76、着丈71.5

胸元のボリュームフリルで華やかな雰囲気に仕上げた、ホルターネックのワンピース。裾はチュールとの切り替えで透け感を強調！

レースストーンつきネックレス
品番：GH006（オフ白・黒）
価格：各¥ 4000
素材：C65・P35
サイズ：首周り38～、幅約1.5～約4
モチーフ／5×3

大きなティアドロップのチャームをつけたレースのネックレス。小さな花モチーフについたラインストーンが、動くたびにキラリ★

黒

オフ白

リボンドットカゴバッグ
品番：GH007（キナリ×黒）
価格：¥ 6195
素材：ストロー
サイズ：縦21.5、横28、マチ14

水玉の大きなリボンをプラスした籠バッグ。持ち手と内側も同じ水玉でシンプルに統一。収納力もあるので、夏のお出かけにぴったり！

白

黒

リボンドットアンブレラ
品番：GH008（白・黒）
価格：各¥ 3780
素材：P65・C35
サイズ：全長83、直径82

水玉×リボンのプリントのとってもスウィートなデザイン。キャンディみたいなもち手も高ポイント。留め具にはリボンのキーチェーン付き

チャーム UP

スウィートベリーカゴバッグ
品番：GH009（ピンク）
価格：¥ 6195
素材：メイズ
サイズ：縦14.5、横22、マチ11

苺とさくらんぼの編みぐるみをつけたキュートなミニバッグ。小さなリボンと内側にはギンガムチェックでラブリーさをアップ♥

黒

白

水色

ハートミニリボンカチューシャ
品番：GH010（黒・白・水色）
価格：各¥ 2940
素材：C100
サイズ：頭囲34～、幅1.3、モチーフ／9×15.4

小さめのリボンをななめにつけた人気のカチューシャ。カットソーなどのカジュアル系のロリータ服にも合わせ安いデザインが素敵★

黒

ピンク

リボンハイソックス
品番：GH011（黒・黒×白）
価格：各¥ 3045
素材：Ac・N・Pu
サイズ：対応サイズ22～24、高さ40

ゴスロリの必須アイテムともいえるベーシックな黒のハイソックス。トーションレースの2段フリルでさり気なく品の良さをアピール

黒

黒×白

キャンディボーダーオーバーニー
品番：GH012（ピンク・黒）
価格：各¥ 2310
素材：N100
サイズ：対応サイズ22～24、高さ48

脚を細く見せてくれる斜めボーダーがうれしい。キャンディとリボンの組み合わせでとっても甘い雰囲気に仕上げたニーハイソックス♪

ピンク

黒

スウィートベリーお袖とめ
品番：GH013（ピンク・黒）
価格：各¥ 2415
素材：C100
サイズ：腕周りフリー、幅7

苺のモチーフをつけたお袖とめ。袖口のアクセントはもちろん、ブレスレットがわりに手首のアクセントにしてもOK

大好きなバッグと一緒にお出かけしましょ♡

カチューシャ¥294…／GH010・白、バッグ¥…／GH009、ワンピ（参考商品）／Angelic Pretty

New Brand
Angelic Pretty
アンジェリック プリティ

注文方法はP089へ！

BABY, THE STARS SHINE BRIGHT

ベイビー, ザ スターズ シャイン ブライト

Don't missing ring

品番：GH014（アンティークシルバー）
価格：¥6195
素材：キャスト
サイズ：S/9号（幅1、モチーフ2×2.2）
+5号（幅0.6、モチーフ1.3×1.5）
M/11号（幅1、モチーフ2×2.2）
+5号（幅0.6、モチーフ1.3×1.5）
L/13号（幅1、モチーフ2×2.2）
+9号（幅0.6、モチーフ1.3×1.5）

大小のシルバーリボンをチェーンでつなげた2本指にはめるリング。リボン部分にはキラリと光るラインストーンがプラスされているよ

王冠2連パールチョーカー

品番：GH015（白）
価格：¥9345
素材：キャスト他
サイズ：首周り36、モチーフ／3.5×3.5

クリアビーズ使いが夏らしいパールの2連ネックレス。大きなシルバーの王冠のモチーフは、胸元に華やかさをプラスしてくれるはず

ギンガムチェックカチューシャ

品番：GH016（黒系）
価格：¥3990
素材：C100
サイズ：頭囲35〜、幅1、モチーフ／18×24

ワンピとおそろいでつけたい！ リボンの端には細いワイヤーが入っているので、リボンの形をきれいなままキープできるのが特徴

シャーリングリボンカットソー

品番：GH017（黒）
価格：¥9345
素材：C100
サイズ：バスト70、着丈52、
裄丈25、アーム部／43

胸元にトーションレースとグログランリボンをあしらった上品なカットソー。袖は取り外しができるので、真夏でも大活躍！

ギンガムチェックワンピ

品番：GH018（黒系）
価格：¥19,740
素材：C100
サイズ：バスト90、着丈93、袖丈30
W60（ゴム）、Hフリー

普段着として着こなしたい、胸下シャーリングの着心地のいいワンピ。黒のギンガムチェックを使って甘さを抑えたデザインに

ボリュームアクセでいつもよりおしゃれに変身！

カットソー¥9345／GH017、チョーカー¥9345／GH015、リング¥6195／GH014

夏のイベントへ行くなら、黒×ピンクでちょっとセクシーに！

…（スカートとセットで）¥13,650／…20、パニエ¥5145／GH019、グロー…、バラ、ニーハイタイツとセットで）…45／GH021、チョーカー、靴（参考…）／Blue Bird Brack Bird

CORSET×パニエセット

品番：GH020（黒×ピンク）
価格：¥13,650
素材：P他
サイズ：コルセット／バスト78〜86、
着丈39
スカート／W60〜69、
H80〜89、丈26

ベビーピンクのリボン使いがとってもキュートなビスチェ&スカートのセットアップ。手持ちのスカートやパンツと重ね着で夏のイベントへ♪

ハードチュールミニパニエ

品番：GH019（ピンク）
価格：¥5145
素材：P100
サイズ：W60〜69（ゴム）、
H80〜89、丈30

ストレッチ素材との切り替えで、腰まわりをすっきりさせたコルセットとの相性抜群のパニエ。たっぷりのボリューム感も文句なし！

3点セット・A

品番：GH021
価格：¥3045
素材：ニーハイタイツ／N100、
グローブ／P100、バラ／P100
サイズ：ソックス／対応サイズ フリー、全長74
グローブ／全長38、腕周り18〜
バラ／全長41

使いまわしの効くボーダーソックス、レースグローブ。さらにインテリアにぴったりな黒バラの造花3本をセットでお届け！

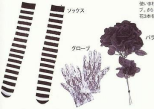

3点セット・B

品番：GH022
価格：¥3045
素材：ニーハイタイツ／N50・P50、
グローブ／P100、バラ／P100
サイズ：ソックス／対応サイズ フリー、全長74
グローブ／全長26、手首周り19〜
バラ／P100

涼しくエレガントな手元を演出してくれるレースのグローブとニーハイ、黒バラのセット。ロリータにもゴシックにもおすすめ！

Blue Bird Black Bird

ブルーバード ブラックバード

BLACK PEACE NOW

ブラックピースナウ

ネクタイをアクセ感覚で結んで、女っぽさをアピール！

ワンピ¥18,900／GH023、チョーカー¥3990／GH028、ネクタイ¥3570／GH024・黒、リング¥3990／GH027・白、ポシェット¥6300／GH025、靴¥12,390／GH031 靴下（私物）

チェーン付きテーラードワンピ

品番：GH023（黒）
価格：¥ 18,900
素材：C100
サイズ：バスト90、着丈77.5〜101、肩幅30、W74、H130

1枚でワンピに、重ね着でロングベスト風に羽織ってもOK。チェーンは取り外し可。つけ方をアレンジして、表情を変えてみよう！

レースアップネクタイ

品番：GH024（エンジ・黒）
価格：各¥ 3570
素材：P100
サイズ：全長140、幅9

両側にハトメをつけ、レースアップにしたインパクト大のネクタイ。アクセサリー感覚で結んで、いつもの洋服に変化をつけよう

コウモリプリントネクタイ

品番：GH026（エンジ・黒）
価格：各¥ 2100
素材：P100
サイズ：全長140、幅9

まるでコウモリが飛び出してきそうな遠近感のあるプリントが魅力。シンプルなデザインなので、どんな洋服にもマッチするよ

コサージュ付きポシェット

品番：GH025（黒）
価格：¥ 6300
素材：P100
サイズ：縦16、横18、マチ5、チェーンの長さ／120

花柄のジャガード素材を使用。取り外し可のバラコサージュが付いた上品なポシェットは、コーデのアクセントとしても活躍してくれるはず

チェーン付きチョーカー

品番：GH028（黒）
価格：¥ 3990
素材：合皮・メタル
サイズ：首周り32〜35、幅00

ブラックシルバーの組み合わせが超クール！大きすぎないデザインなので、気軽にパンクテイストを取り入れられるよ

クロスハート二連リング

品番：GH027（白・黒・赤）
価格：各¥ 3990
素材：メタル
サイズ：リング／フリー、モチーフ／(小)1.7×1.7、(大)4.5×4.5

アンティーク感ただようクロス×ハートのモチーフが◎。パールでつながれたボリュームたっぷりのデザインで手元にインパクトを

蝶柄リボントートバッグ

品番：GH030（黒）
価格：¥ 7140
素材：P100
サイズ：縦33、横28、マチ9

蝶プリント地にたくさんのリボンがついたエキゾチックなトートバッグ。B4が入る大きめサイズだから普段使いにぴったり。小さなクロスモチーフにも注目！

レースアップボストンバッグ

品番：GH029（黒）
価格：¥ 13,440
素材：合皮
サイズ：縦25、横38、マチ8

レースアップ＆フリル使いがキュートなボストンバッグ。ハート&クロスのモチーフは取り外しができ、ブレスとしても活躍してくれる！

ベルトストラップサンダル

品番：GH031（黒）
価格：¥ 12,390
素材：合皮
サイズ：S／22.5、ヒール11
M／23.5、ヒール11
L／24.5、ヒール11

サンダルでも厚底&ゴシックテイストが楽しめる、細ベルト使いのデザイン。おしゃれなソックスやストッキングを合わせてみて？

MIHO MATSUDA

ミホ マツダ

ダンガリー傘

品番：GH032（グレー）
価格：¥ 6300
素材：P65・C35、レース／N100
サイズ：全長59〜67（調節可）、直径72

夏の日差しを涼しげにカットしてくれるダンガリー地を使った傘。内側に黒レースをあしらった縁取りが特徴。もちろん雨の日も使えるよ

ラッセルレース傘

品番：GH034（黒・白）
価格：¥ 6300
素材：P65・C35、レース／N100
サイズ：全長57〜66、直径74

ラッセルレースの縁取りがゴージャスな雨晴兼用の傘。白はゴールド、黒はシルバーのロゴプリント入り。もち手のレザー使いも◎

プードル×蝶柄ニーソックス

品番：GH035（黒）
価格：¥ 2310
素材：C56・Ac24・N17・Pu3
サイズ：対応サイズ23〜25、高さ55

プードルと蝶々が並んだラブリーなニーハイ。王子風の半パンツに合わせたり、ミニスカートに合わせて、紫が差し色の黒コーデに挑戦！

エンボス傘

品番：GH033（黒）
価格：¥ 6300
素材：P100
サイズ：全長75〜63（調節可）、直径72

花柄のエンボス加工の上品な素材を使った雨晴兼用の傘。シルバーのロゴプリントと二重のフリル使いで、さらにエレガントさアップ！

王冠柄ハイソックス

品番：GH036（黒）
価格：¥ 1890
素材：C56・Ac24・N17・Pu3
サイズ：対応サイズ23〜25、高さ40

足元をキュートに演出する王冠モチーフのハイソックス。配色も黒×白なので、黒ロリ系のエレガントなゴシックスタイルにぴったり！

コウモリ柄ニーソックス

品番：GH037（黒）
価格：¥ 1890
素材：C56・Ac24・N17・Pu3
サイズ：対応サイズ23〜25、高さ50

さり気ないコウモリ柄で、足元からワンランク上のおしゃれに。黒地にグレーの配色は、どんなゴス服とも相性ばつぐん！

 注文方法はP089へ！

AILE“優恵”×A+LIDEL

ステージ衣装で姫様になろう♡

A+LIDELが手がけた人気バンドAILEのお姫様♥
“優恵”のステージ衣装が、通販で買えちゃう!
お洋服だけじゃなく、小物まで勢ぞろい!

AILEファン必見!
優恵の衣装でプレゼントゲット!!
このページの商品をお買い上げくださった方、先着45名様にステッカーか缶バッヂをプレゼントいたします☆

オーガンジーパニエ

品番：GH038（白・黒・ピンク）
価格：各¥ 12,600
素材：P100
サイズ：W60～(ゴム)、Hフリー、丈44

メローで仕上げたオーガンジーでたっぷりのボリュームを出したパニエ。インナーとしてはもちろん、スカートとしてそのまま履いてもかわいい♥

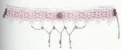

レースチョーカー〈TOPAZ〉

品番：GH039（ピンク）
価格：¥ 2520
素材：ベルベッド
サイズ：首周り34、幅5

レースを使った、かわいさとアンティークっぽさがマッチしたチョーカー。胸元に垂れるチェーンが、首筋をきれいに見せてくれる!

ギンガムリボンコーム

品番：GH040（ピンク系・赤系・黒系）
価格：各¥ 2730
素材：C100
サイズ：縦3、横24

ヘアアレンジをする時に大活躍するコームつきリボン。レースの縁取りでかわいさ200%の大きめリボンは、ゴムやピンを隠すのにもぴったり

ギンガムリボンブローチ

品番：GH041（ピンク系・赤系・黒系）
価格：各¥ 1680
素材：C100
サイズ：縦15、横28

優恵さんがカットソーにプラスした、特大リボンブローチ。バッグにつけたり、手持ちのブラウスにつけたりとアレンジ自在!

ギンガムマトン袖プルオーバー

品番：GH042（白×ピンク系・白×赤系・黒×黒系）
価格：各¥ 7560
素材：C100
サイズ：バスト78、着丈55、袖丈62

パフスリーブをギンガムチェックで切り替えたカットソー。ふんわりとした3段フリルレースをあしらった胸元も高ポイント

ギンガムパニエ風スカート

品番：GH043（ピンク系・赤系・黒系）
価格：各¥ 10,290
素材：C100
サイズ：W60～(ゴム)、Hフリー、丈43

カジュアルな着こなしもできるギンガムチェックのスカート。たっぷりの入ったギャザーと、太いレースを使ったフリルの切り替えが素敵

ギンガムガーターリング

品番：GH044（ピンク系・赤系・黒系）
価格：各¥ 1680
素材：C100／レースP100
サイズ：脚周り26～(ゴム)、幅8

短め丈のスカートと合わせてチラ見せで、ロリータパンクに! スカートと同柄のギンガムチェックでおしゃれ度アップ!

ドロワーズ

品番：GH045（白）
価格：¥ 7245
素材：C100
サイズ：W60～（ゴム）、H118、股上27、股下22、渡り幅30

夏のロリータを応援するショート丈のドロワーズ。これからの季節のロリータに欠かせないアイテムのひとつ。揃えておいて損はなし!

プルオーバー¥7560／GH042・白×赤系、スカート¥10,290／GH043・白×赤系、リボンコーム¥2730／GH040・白×赤系、ブローチ¥1680／GH041・白×赤系、ガーターリング¥1680／GH044・白×赤系、チョーカー¥2520／GH039、ネックレス、リング、バッグ、靴下、靴（私物）、靴につけたリボン（参考商品）

A+LIDEL
エー リデル

2WAY お出掛け着にも使える!

ROOM WEAR ソーイング

実物大型紙付き! ●巻末付録●

ブランドが提定する、素敵なルームウェアを手作りしよう！　更にコーディネイトを変えたり、生地の色や柄を変えるだけで、お出かけ着に変身しちゃうよ!

写真☆小坂 健

mornig room wear ~Lolita Style~

Angelic Pretty

おとまりSET

おとまりブラウス
おとまりドロワーズ
おとまりヘアバンド
おとまりバッグ

☆Model:のん☆
おとまりブラウス＜手作り＞、おとまりドロワーズ＜手作り＞、おとまりバッグ＜手作り＞、おとまりヘアバンド＜手作り＞、いちご付お袖とめ2415円、スリッパ（参考商品）／以上Angelic Pretty

お出かけコーディネイトに変身!

ルームウエアと生地違いで作ったブラウスでお出かけ!

替え衿付スクエアブラウス＜おとまりブラウスのパターンを使って手作り／SHOPでも販売中!13,440円＞、後ろフリルスカート17,640円、お袖とめ2100円、ナナメリボンくるくるカチューシャ3255円、9mmリボンハイソックス3045円、Tea Party Shoes14,490円、スウィートクラウンアンブレラ3045円、ロゴリボンレッスンバッグ（価格未定）／以上Angelic Pretty

デザイナーからのアドバイス
どのアイテムも生地を変えるだけで、違ったイメージの物が出来上がるから、お好みでいろいろと作ってみて下さい。またレースやフリルの量はお好みで増減すれば、よりオリジナル感が楽しめます☆

☆おとまりバッグ☆

所要時間：1時間　難易度：とっても簡単!

【材料】
表地…112cm幅50cm
リボン（18mm幅）…100cm
好きなリボンと好きなレースを好きなだけ

【作り方】
①リボン通し口を除いて中表に縫い合わせる
②折り目で折り、ステッチをかけリボンを通す

☆おとまりブラウス☆

所要時間：8時間　難易度：ちょっと難しい

【材料】
表地（リップルチェリー）…112cm幅×120cm
接着芯 …112cm幅×50cm
レースⒶピコレース…350cm
首ぐり用（前9cm×2、肩18cm×2本、後ろ17cm）
前立用（45cm×2本）　袖口用（49cm×2本）　前身頃用（44.5cm×2本）
レースⒷ3cm幅の両山…98cm（49cm×2本）
レースⒸ6mm幅リボンが通るはしご…50cm×2本
レースⒹリボンを通せる片山…41cm×2本
リボン（6mmサテン）…400cm
（袖45cm×4本　編み下げ220cm）
平ゴムⒶ4コール…115cm
平ゴムⒷ8コール…30cm×2本
釦（11.5mm）…7個

【作り方】
①生地からパーツを切り出し指示のあるパーツに接着芯を貼る
②袖を作る。レースⒸを袖につけ、平ゴムⒷとリボンを通す
③前身頃を作る。前中心にレースⒶとⒷをつける。前脇、前立てと縫い合わせる
④後ろ身頃を作る。後ろ中心に平ゴムⒶを伸ばしながら叩き、レースⒹを付ける。後ろ中心上側の縫い代にキャーザーを寄せ、後ろ上と縫い合わせる。後脇と縫い合わせる
⑤③と④の肩を縫い合わせる。それに②を付けて脇と袖下を縫う
⑥前と後の首ぐりにレースⒶを付け、中表に見返しも付ける
⑦前立て、裾を出来上がりに折り、ステッチをかける
⑧ボタンホールを開け、ボタンを付ける
⑨後にリボンを編み下げる

☆おとまりドロワーズ☆

所要時間：7時間　難易度：簡単

【材料】
表地…112cm×幅160cm
接着芯…10cm
片山レース（見え幅4.5cm）…79cm×2本
平ゴム（8コール）…60cm×2本

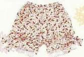

【作り方】
①型紙に合わせて生地を裁断する
②フリル❶、❷の下側を三つ折りミシンしておく。本体❷のピンタックを作っておく
③本体にフリル❶と本体❷を縫い合わせる
④レース土台にレースを付ける
⑤フリル❷、レース❶、レース土台をカフスの下側に付ける
⑥本体❷とカフスの上側を縫い合わせる
⑦共布リボンをカフスに付ける
⑧左右の前中心、後中心を縫い合わせる。ゴム通し口は開けておく。ウェストを出来上がりに折り、ステッチをかけゴムを通す
⑨股ぐりを縫い合わせる

☆おとまりヘアバンド☆

所要時間：2時間　難易度：簡単!

【材料】
表地 …112cm幅15cm
レース…両山3～4cm幅80cm
リボン（18mm幅）…57cm
平ゴム （15mm幅）…15.5cm

【作り方】
①型紙に合わせて生地を裁断する
②ゴム通し布を出来上がりで折り、ステッチをかけてゴムを通しておく
③土台布を出来上がりで折っておく
④フリルの縫い代を三つ折りして、粗ミシンでギャザーを寄せる
⑤レースの両端を三つ折りして、粗ミシンでギャザーを寄せる
⑥③の土台に④のフリルを乗せてミシンで叩き、その上に⑤のレースも叩く
⑦土台の両端と②の両端を縫い合わせ、リボンを縫い付ける

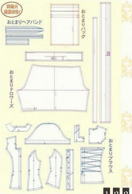

☆キャミワンピース☆

所要時間：8時間　難易度：普通

【材料】
生地…95cm（115cm幅でもOK）×120cm
胸元用ゴム（1cm幅）…70cm×1本
ウエスト用サテンテープ（1mc幅）…150cm×1本
レーステープ（3〜4cmのもの）…
・肩ひも用：50cm×4本
・胸元用レース：122cm×1本
・ウエスト用レース122cm×1本
・裾フリル用レース290cm×1本
＊裾フリルレースはお好みで6cm位の幅のものでもOK!

【作り方】
①型紙に合わせて、前身頃と後ろ身頃を裁断する
②身頃の両脇を縫い代1cmを残して縫い合わせる。更に両端の縫い代部分に0.5cmのロックミシンをかける
③裏から胸元にぐるりと一周ロックミシンをかける
④表側の胸元に肩ひもレース（50cmにカットしたもの）を型紙と同じ位置に付ける（肩ひもレースの端は0.5cm幅で三つ折りステッチする）
⑤胸元に、レーステープを縫い付けながら、平ゴム（輪にしたもの）をレーステープの間に通す
⑥胸元から16cm下がった所にウエスト用レースを型紙の位置に叩き付けて、サテンテープ（ウエストひも）122cmを前中心から通す
⑦裾フリルレース（290cm）に均一にギャザーを寄せて、中表に合わせて1cm幅で裾まわりにぐるりと縫い付ける
⑧裾まわりの縫い代に裏から0.5cm幅のロックミシンをかける
⑨裾まわりの表から、0.5cm幅のステッチをかけてレースを押さえる

morning room wear
〜Gothic Style〜

h.jelly&Honey

キャミワンピース
パンツ

☆Model:G☆
キャミワンピース（h.jelly&Honey）<手作り／SHOPでも販売中！（価格未定）>、パンツ（h.jelly&Honey）<手作り／SHOPでも販売中！（価格未定）>／以上『8club』裏原宿店（☎03-3408-7257）

☆パンツ☆　所要時間：4時間　難易度：簡単!

【材料】
生地…95cm（115cm幅でもOK）×160cm
ウエスト用ゴム（2cm〜2.5cm幅）…62cm×1本
裾ゴム（0.5cm幅ゴム）…32cm×2本
脇リボン（サテンテープ1cm幅）…40cm×2本
裾レーステープ（7〜8cm幅）…59cm×2本

【作り方】
①型紙に合わせて、生地を裁断する
②前パンツと後ろパンツを左右それぞれ分けて、両端を縫い代1cmで中表にして縫い合わせる
③②で縫い合わせた縫い代の両端に、0.5cm幅ロックミシンをかける
④左右のパンツの股を縫い合わせて繋ぐ。縫い代の端に0.5cmロックミシンをかける
⑤パンツウエスト布を輪に縫い、筒になる様に2つに折る
⑥ウエスト用ゴム（62cm）を⑤に通す（挟む）
⑦⑥の長い辺（ウエスト周り）0.5cmの所にステッチをかけて仮留めする
⑧パンツウエスト布を④のパンツに縫い合わせる。縫い代の端から0.5cmのところにロックミシンをかける
⑨裾まわりに生地を伸ばしながら巻きロックミシンをかける
⑩裾レーステープにギャザーを寄せて裾の裏から1周たたき付ける。左右同様にする
⑪裾の裏側の⑩のレースを付けたステッチの上から、32cmにカットした裾ゴムを伸ばしながら縫い付ける（この時、なるべくステッチを重ねる様に縫うのがポイント）
⑫表から両脇に脇リボンを縫い付ける（リボンの端は0.5cm3つ折りステッチで始末する）

デザイナーからのアドバイス
ロックミシンがない場合は、ジグザグステッチ等で代用しても大丈夫です。ワンピースやパンツの丈を変えたりしてアレンジしても楽しめます。また、柄物の生地で作るとまた違った雰囲気になるので、チャレンジしてみて下さい

お出かけコーディネイトに変身！
スカートを重ね履きしてアクセントに！

キャミワンピース（h.jelly&Honey）<手作り／SHOPでも販売中！（価格未定）>、フリル重ねミニスカート（h.jelly&Honey）（価格未定）、ミニボストンBAG（h.jelly&Honey） 9660円、ウエッジソールシューズ（h.jelly&Honey）12,390円、ラメ入り靴下（HN＋nois）4410円、パール＆ちょう付ネックレス（HN＋nois）4410円／以上『8club』裏原宿店（☎03-3408-7257）

☆2WAYバッグ＆ナイトキャップ☆

所要時間：5時間　難易度：ちょっと難しい

【材料】
生地(水玉)…110cm×70cm
別地A(ギンガムチェック)…110cm×100cm
別地B(白地水玉)…110cm×10cm
別地C(ボーダー)…110cm×15cm
芯地…90cm×100cm
ハシゴレース…270cm
グログランリボン…270cm
ピンクスカラップレース…430cm
釦(13mm)…4個
ブローチピン…1個

【作り方】
①型紙に合わせてそれぞれのパーツの生地を裁断する
②取っ手、フリル、ブリムの芯地を裁断し、アイロンで芯を貼る
③ハシゴレースにグログランリボンを通し、帽子の表面(水玉地のみ)と、ブリムの表面のレース付け位置に縫い付ける
④フリル表面の脇を縫い合わせる。同じ様にして裏面も縫い合わせる。裏面端の縫い代部分にレースを仮り留めする。そして表＆裏のパーツを中表に重ね、外端を縫い返して、コバステッチをかけて押さえる
⑤④の内端の縫い代にギャザーミシンをかけ、ギャザーを寄せる(注：ミシンの上糸を緩めてステッチをかけ、糸を引っ張る)
⑥帽子を外表に重ね、周囲の縫い代にギャザーを寄せる
⑦ブリム表面の脇を縫い合わせる。同様に裏面も縫い合わせる
⑧④のフリルのギャザーを均一に寄せて、ブリム表面下端に縫い合わせる。ブリム裏面下端は、縫い代1cmをアイロンで折っておく
⑨ブリム上端の表裏を中表に重ね、その間に⑥を挟んで、ギャザーを均等に寄せて縫い合わせる。アイロンで形を整え、ブリムの下側は縫い代を包んで、コバステッチで押さえる。ブリム上端にもコバステッチをかける
⑩取っ手取り外し用の釦を縫い付ける
⑪取っ手裏面端の縫い代部分に、レースを仮留めする。表＆裏を中表に重ね、10cmほど返し口を開けて周囲を地縫いする。ひっくり返してアイロンで形を整えたら、周囲をコバステッチで押さえる。取っ手に釦ホールを開ける
⑫上リボン端の二つ折り部分をアイロンで折り、上リボンに重ねてコバステッチで叩き付ける
⑬上リボン＆下リボンの周囲の端の縫い代部分にレースを仮り留めする、表＆裏を中表に重ね、5cmほど返し口を開けて地縫いする。ひっくり返してアイロンで形を整えたら、周囲をコバステッチで押さえる。タックを寄せて、乗せ位置に重ねて仮り留めする
⑭リボンタブは中縫いしてひっくり返し、アイロンで形を整えたら両端をコバステッチで押さえる
⑮⑬に⑭のリボンタブを巻き付け、余分な縫い代をカットして裏側でまつる。タブにブローチピンを縫い付けて、バッグに付ける

ナイトキャップ

取っ手を付けると
バッグに！

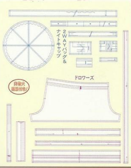

☆ドロワーズ☆

所要時間：4時間　難易度：簡単

【材料】
表地(水玉)…110cm×110cm
別地(ギンガムチェック)…110cm×120cm
ハシゴレース…110cm
グログランリボン…110cm
平ゴム(12mm幅)…80cm
平ゴム(30mm幅)…70cm

【作り方】
①型紙に合わせて生地を裁断する
②ハシゴレースにグログランリボンを通し、パンツ表面のレース付け位置に縫い付ける
③脇リボンの周囲を三つ折りして、ステッチで押さえる。中央の折り山を外表に折り、更にタックを寄せて仮り留めしておく
④前後の中心、裾、股下、裾フリルにロックミシンをかける(裾フリルの裾は、メローロックまたはジグザグミシンをかける)
⑤パンツ裾に12mm幅の平ゴムをたたき付け、シャーリングを寄せる
⑥裾フリルは縫い代にギャザーミシンをかけ、ギャザーを寄せる(注：ミシンの上糸を緩めてステッチをかけ、糸を引っ張る)。股下を中表に合わせて縫う
⑦⑤と⑥のパーツを縫い合わせ、アイロンで形を整えてコバステッチで押さえる。③のリボンを付け位置に叩き付ける
⑧左右のパンツ中心を中表に合わせて縫う
⑨ウエストベルト脇を中表にして縫い合わせる。折り山で折り1.5cm幅のステッチをかける。
⑩⑧と⑨のウエスト部分を中表にして縫い合わせ、アイロンで形を整える。ウエストベルトの縫い代を二つ折りし、表からコバステッチで押さえる(注：このときゴムを通す所を少し開けておいて下さい！)
⑪ウエストに30mm幅の平ゴムを通して、脇を縫う
⑫ゴムを通した部分にコバステッチをかける

nighty room wear
～Lolita Style～

MAM
2WAYバッグ＆ナイトキャップ
ドロワーズ

デザイナーからのアドバイス
ハシゴレースの代わりにチェックやストライプのリボンを使ったりしても可愛いです。生地やレースの組み合わせで、いろいろと表情が変わりますので、お好みでオリジナルにもチャレンジしてみて下さい！

お出かけコーディネイトに変身！

ナイトキャップに取っ手を付けたら、バッグに変身！！

2WAYバッグ＆ナイトキャップ＜手作り／ショップでも販売中！10,290円＞、ドットブラウス9240円、ドットスカート10,290円、ソックス2940円、カチューシャ3360円、パニエ13,440円、靴(参考商品)／以上MAM(マキシマム)、バッグに入ったユニコーンぬいぐるみ／編集部私物

☆Model:のん
2WAYバッグ＆ナイトキャップ＜手作り／SHOPでも販売中！10,290円＞、ドロワーズ＜手作り／SHOPでも販売中！8190円＞、ボーダーウサギパーカー9240円／以上MAM(マキシマム)、ユニコーンぬいぐるみ／編集部私物

2WAY お出掛け着にも使える！

ROOM WEAR ソーイング

nighty room wear
～Gothic Style～

elements
ベビードール

☆Model:G☆
ベビードール＜手作り＞、かぼちゃパンツ9800円、メタルボーンコルセット32,000円／以上elements

お出かけコーディネイトに変身！
袖を胸元で結んでチューブトップにして着ると、また違った雰囲気に

ベビードール＜手作り＞、かぼちゃパンツ9800円、メタルボーンコルセット32,000円、パイレーツハット12,000円、パニエバッグ（参考商品）／以上elements

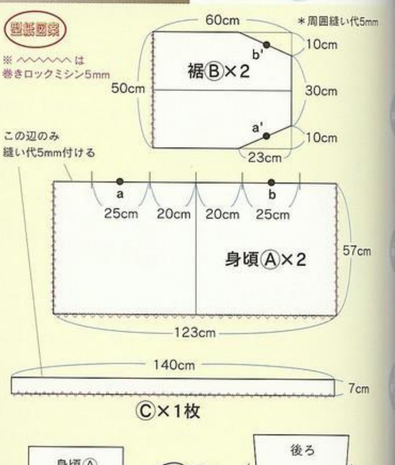

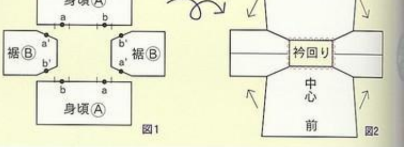

袖を前で結ぶとチューブトップに変身！

☆ベビードール☆

所要時間：4時間　難易度：簡単！

【材料】
綿ブロード生地…130cm×140cm
平ゴム…8mm幅×適量
5mmかしめ金具…2個
綿ヒモ（直径5mm）…2m位

【作り方】
①型紙に合わせて生地を裁断する。製図の ～～～ 線部分に巻きロックをかける。ロックミシンが無い場合はジグザグミシンをかける
②Bのパーツの袖口になる方の端から5cmの所を内側に折り曲げ、折り山から1cm内側の所にミシンをかける
③②で折った袖口を元の様に開いて、折り山に出来たヒダを袖口側に倒し、折り山の端1cmの部分にはしミシンをかける
④Aと③で作ったBの袖を図1の様に中表に合わせて縫い、身頃と袖を縫い合わせる
⑤④衿ぐりの回りにⒸのパーツをパイピングする（Ⓒを襟ぐりの内側に入れ込み、襟ぐりの裏側とCの表を合わせて縫う。Ⓒを襟の表に返して、縫い代を隠す様に折る。襟ぐりから2mmの所に端ミシンをかけて固定する
⑥前身頃の中心を基準に、Ⓒの生地の襟ぐりの上から7mm、中心から左右それぞれ12.5mmのところに穴を空ける（このとき身頃まで穴を空けないように気を付ける）。かしめ金具で穴をかしめる
⑦襟ぐりから1.5cm内側に身頃とⒸを一緒に合わせてステッチをかける
⑧身頃と袖を二つ折りにして脇と袖を縫う
⑨⑥で作った穴にヒモを通し、ヒモを引っ張ってギャザーを寄せる

デザイナーからのアドバイス
ボリュームがあるから、コルセットスタイルのインナーにもよく合います。大きく開く襟ぐりがポイントなので、チューブトップにしたり、スカートにしたりとアレンジして着こなして下さい